



Innehåll

INLEDNING	4	INRAMNINGSSYSTEM	22
PRISGRUPPER	5	FÖRTECKNING INRAMNINGSDETALJER	23
Prisgrupp dekor för dekorskåpstommar, dekorsidor/detaljer	5	MATRIS MED ART.NR. FÖR LÅDINREDNINGAR TILL ONE/SCALA	24
Tillägg för frontanpassade skåpstommar	5	BÄNKSKÅP OCH UNDERSKÅP	26
Inramningssystem	5	VÄGGSKÅP OCH ÖVERSKÅP	31
Passlist	5	HÖGSKÅP	37
Kulörtillägg för luckor och lådfronter	5	Garderob	37
Prisgrupp luckor	6	Städskåp	38
ARBETSYTOR OCH STÄNKSKYDD	8	Hyllskåp höga	38
Laminatbänkskivor	8	Skafferiskåp	39
Massiva träbänkskivor	8	Vitrinhyllskåp höga	39
Bänkskivor i natursten	9	Skåp ugn/mikro höga	39
Bänkskivor i kompositsten	9	Skåp kyl/frys höga	40
Bänkskivor i keramik	10	Hörnskåp höga	41
Olika diskmonteringar i bänkskiva	10	Öppna hyllor höga	41
MATRIS FÖR DEKORDETALJER	11	SKÅPSINRAMNING	42
MATERIALFAKTA/YTBEHANDLING SNICKERIER	12	Krön- och ljusrampslister	42
Grundfärg och toppfärg	12	Belysningsbottnar	42
Betsade luckor	12	Passlister	42
Melaminluckor	12	Inramningslister	42
Laminatluckor	12	Passbitar	42
Skåpstommar	12	Dekorsidor	43
Frontanpassning/passlist	12	Dekorryggar	44
Takanslutning och passbitar	12	Takanslutningar	44
Socklar	12	Socklar	44
Dekorsidor	12	TILLBEHÖR SKÅP	45
Vägghyllor	12	Dekorben skåp	45
MATERIALFAKTA SKÅPSINREDNING	13	Ventilationsgaller	45
Hyllor	13	Täcklock, lister skåp	45
Klädstång	13	Vattensäkring	45
Trådback och trådhylla	13	Monteringsprodukter skåp	46
Hörnskåpsinredning	13	SKÅPS- OCH LÅDINREDNING	48
Skärbräda	13	Invändiga lådor	48
Standardgångjärn	13	Stomskenor till lådor	49
Gångjärn med inbyggd dämpning	13	Barnspärrar	49
Låda One	13	Lådinredningar låddjup 350	49
Låda Scala	13	Lådinredningar låddjup 400	49
Sockellåda One/Scala	13	Lådinredningar låddjup 450	49
Barnsäkerhet	13	Lådinredningar låddjup 500	49
Diskbänkskåp	13	Lådinredningar låddjup 550	50
PLACERING AV ELUTTAG OCH VATTEN/AVLOPP	14	Lådinredningar låddjup 650	51
Högskåp/inbyggnadsskåp	14	Tillbehör lådinredningar	52
Väggskåp/bänkskåp	14	Trådbackar	52
Vägghängda fläktkåpor	14	Trådhyllor	52
Belysningsarmaturer	14	Diskbänkskåpsinredning	52
MONTERINGSMÅTT	15	Källsortering	52
Totalhöjder skåp	15	Tvättinredning	53
DISKMASKINSPELARE	16	Hörnskåpsinredning	53
INBYGGNAD KYL/FRYS SIDE BY SIDE	17	Städskåpsinredning	53
ÖVERSIKT INBYGGNADSSKÅP FÖR VITVAROR, HÖJD 1182 MM	17	Garderobsinredning	53
ÖVERSIKT INBYGGNADSSKÅP FÖR VITVAROR, HÖJD 1950 MM	18	Övrig skåpsinredning	54
ÖVERSIKT INBYGGNADSSKÅP FÖR VITVAROR, HÖJD 2100	20	Hyllplan skåp	54
		Hyllbärare kök	54
		Skärbräddor bänkskåp	54

TILLBEHÖR FRONTER	55
Frontbeslag	55
Gångjärn	55
Luckdämpare	56
Skarvjärn fronter	56
Bättringsfärg	57
ARBETSYTOR	58
Laminatbänkskivor pris/m	58
Bearbetning laminatbänkskivor	58
Beslag laminatbänkskivor	59
Skötselprodukter laminatbänkskivor	59
Massiva träbänkskivor pris/m	59
Bearbetning träbänkskivor	60
Beslag träbänkskivor	60
Keramik, natur- och kompositsten pris/m ²	61
Montage keramik, natur- och kompositsten	61
Bearbetning keramik, natur- och kompositsten	63
Beslag keramik, natur- och kompositsten	63
DISKHOAR OCH DISKBÄNKAR	64
Diskhoar för laminatbänkskivor	64
Diskhoar för trä, keramik-, natur- och kompositstens bänkskivor	65
Diskbänkar med dubbelho	66
Diskbänkar med enkelho	66
Reservdelar diskho/bänk	66
Tillbehör/skötsel diskho/bänk	66
BLANDARE	67
Engreppsblandare, kök	67
Diskmaskinsavstängning	67
BELYSNING OCH ELARTIKLAR	68
Profilbelysning	68
Eluttag	68
Driver	68
Förlängningskabel	68
Profiler och raster	68
Reservdelar el, belysning	68
HANDTAG OCH KNOPPAR	69
Bas handtag	69
Klassisk stil handtag	69
Modern stil handtag	69
Skandinavisk stil handtag	69
Bas knoppar	69
Klassisk stil knoppar	69
Modern stil knoppar	69
Skandinavisk stil knoppar	69
Push luckor	70
Push lådor	70
Skruv/bricka handtag/knopp	70
HYLLOR OCH KONSOLER	71
Hyllsystem	71
Klädkammarhyllor	71
Vägghyllor kök	71
Konsol metall	71
Konsol trä	71

Vedums produktguide kök 2025

Produktguide kök 2025 för standardsortiment. Gäller fr.o.m. 2025-02-01.

För att uppleva alla fördelar med våra produkter kan du behöva se dem i verkligheten. Därför är du välkommen till våra utställningar i Göteborg, Linköping, Malmö, Stockholm, Uppsala och Vedum, där vi visar och säljer hela vårt sortiment. Du kan också använda vår digitala konsultation som erbjuder samma service som de fysiska mötena. Vedums erfarna köksinredare planerar kök varje dag och hjälper dig gärna på vägen till ditt drömkök. Ju bättre förberedd du är, desto enklare är det för oss att göra en bra ritning. Ett tips är att börja på www.vedum.se där du kan använda vårt inspirationsverktyg för att skapa ditt eget kök.

FUNKTIONSGARANTI

Vi lämnar 15 års funktionsgaranti på skåpstommar, lådor och gångjärn. Felaktiga delar ersätts med samma eller likvärdig produkt ur gällande sortiment. Eventuella monteringskostnader ersätts inte. Garantin gäller inte om monterings- och skötselavvisning inte följts. I övrigt gäller Konsumentverkets rekommendationer.

KVALITETS- OCH MILJÖCERTIFIERING

Vi är certifierade enligt ledningssystemet ISO 9001:2015 och ISO 14001:2015. Det innebär kvalitets- och miljösäkring i alla led. Vi är stolta över att ha AA i kreditvärdighet enligt Bisnode – ett bevis på vår ekonomiska stabilitet och trygghet.

SVANENMÄRKNING 3031 0045

Vissa av våra stommar, laminatbänkskivor och några av våra luckor är Svanenmärkte med vårt licensnummer 3031 0045. Svanen är Nordens officiella, miljömärkning. Den ges till varor och tjänster som uppfyller ambitiösa miljö-, klimat- och hälsokrav.

GIFTFRIA PRODUKTER

Vi underlättar för våra byggprojekt och husfabrikskunder att göra ett rätt produktval, genom att länge ha arbetat med miljöbedömningssystemen SundaHus och Byggvarubedömningen. Många produkter är listade i husproduktportalen och kan användas i Svanenmärkt byggande. Produktinformation är deklarerad till Nordisk Miljömärkning av Nya Byggnader gen. 3 och 4.

YTBEHANDLING

Våra målade produkter behandlas med syrahärdande färg på MDF-board, melaminbelagd MDF-board eller melaminbelagd spånskiva för att få en vacker och hållbar yta. På vissa plana ytor använder vi UV-färg. Fanerade ytor behandlas med halvmatt klarlack. Resterna i form av lösningsmedel förbränns i vår katalytiska reningsanläggning för minimalt med utsläpp till luft. Färgrester tas tillvara i möjligaste mån.

AVFALL

Vårt avfall källsorteras och går sedan till återvinning eller återanvändning, deponeras eller destrueras.

ENERGI

Vårt träspill från produktionen briketteras och används till bland annat att värma upp våra egna lokaler samt skolan, idrottsanläggningen och trygghetsboendet i Vedum. Elenergi som vi använder kommer från förnybara källor.

EMBALLAGE OCH ELAVFALL

Genom anslutning till Näringslivets Producentansvar och El-Kretsen har vi garantier för att vårt emballage och uttjänt elektriskt material tas om hand och återvinns.

RESERVATIONER

Vi bedriver en ständig produktutveckling och därför förbehåller vi oss rätten till ändringar i konstruktion, material och utförande. Naturmaterial kan variera i färg och struktur. Av trycktekniska skäl kan träslag, färger och andra ytor avvika från verkligheten. Vi reserverar oss för eventuella tryckfel.



Prisgrupper

Vedums luckor är indelade i prisgrupperna 1-10 där 1 är de mest prisvärda luckorna. Priset för målade luckor utgår från vit lucka med kulörtillägg för utförande i kulör. Alla luckor utom Nora och Elsa finns också som vitrin.

Luckorna Liv och Vera finns med grepplist. Grepplisten är i trä och finns i hela sortimentet med några få undantag. Priset för Liv med grepplist är samma som för Liv utan grepplist. Vera utan grepplist ligger i prisgrupp 6, medan Vera med grepplist ligger i prisgrupp 8.

Tråluckan Liv hamnar i olika prisgrupper beroende på träslag och ytbehandling.

PRISGRUPP DEKOR FÖR DEKORSKÅPSTOMMAR, DEKORSIDOR /DETALJER

Nedan tabell innehåller prisgrupper 1-4 och gäller för trä- eller kulörutförande på dekorstommar, detaljer och dekorsidor. Artiklar som har de olika utförandena (variantvalen) i varje prisgrupp får vid ordreläggning en slutsiffra i artikelnumret som motsvarar valt utförande, till exempel kombilist rak artikelnummer 3857 blir 385701 i ek natur, 3857158 i ek täckmålad varmgrå eller 385758 i F58 varmgrå.

För att se vad som finns i olika utförande se dekomatrisen på s. 11.

UTFÖRANDE	PRISGRUPP DEKOR STOMME/DETALJ			
	1	2	3	4
#kulör nr, se tabell		##		
vit, melamin	00			
grå, melamin (Nora)		17		
ask			09	
ek, natur			01	
ek, vitpigmenterad				91
ek, svartpigmenterad				85
ek, brun				96
ek, täckmålad vit				120
ek, täckmålad betonggrå				149
ek, täckmålad varmgrå				158
valnöt				05

TILLÄGG FÖR FRONTANPASSADE SKÅPSTOMMAR

Vita skåpstommar kan fås med frontanpassning, dvs. kantlisten på stommens framkant är i annat utförande. Frontanpassning finns i mörkgrå, svart och vitpigmenterad ek ABS-list samt fanerlist i klarlackad ek, brun ek, ask och valnöt.

INRAMNINGSSYSTEM

System som ramar in skåp för att få en platsbyggd känsla i köket. Inramningssystemet består av dekorsidor och inramningslister i 19 mm MDF-board med kantradie 2 mm. Målas i alla kulörer. Går ej att kombinera med sockellåda under skåpen.

Systemet är avsett för målade luckor i MDF-board som är 19 mm tjocka och där man inte använder sig av pushfunktion. Pushfunktionen gör att luckorna ligger ca 3 mm utanför stommen och då livar inte inramningssystemet med luckorna.

Luckor i tjocklek 16 mm hamnar 3 mm innanför inramningssystemet och är inte den mest lämpliga kombinationen. Däremot kan 16 mm tjocka luckor i kombination med push användas. Gångjärnen måste då justeras så att luckan ligger 3 mm ifrån stommen.

PASSLIST

Den vita facklisten som är synlig mellan bänkskåpens lucka/lådfront och bänkskivan kan döljas med en passlist. Passlisten kan fås i alla kulörer samt ask, natur ek, täckmålad ek, brun ek, vitpigmenterad ek, svartpigmenterad ek och valnöt, se s. 42.

KULÖRTILLÄGG FÖR LUCKOR OCH LÅDFRONT

När du köper kök från Vedum kan du, med några få undantag, välja kulör från hela NCS-skalan. Vi delar upp våra kulörer i standard, bas och accent. Standard kan du alltid välja kostnadsfritt. Bas och accent har olika kulörtillägg. Övriga NCS-kulörer har utöver kulörtillägg en startkostnad. Välj någon av dessa kulörer eller din egen personliga favorit. Oavsett vilket har luckorna en vacker, beständig och lättskött yta. För att se vilka detaljer som finns i kulör se dekomatrisen på s. 11.

Tänk på att fläckar och repor upplevs mer synliga på svarta och mörka kulörer.

Ska du måla annat material i samma NCS-kulör som din inredning från oss, tänk på att nyansen kan variera vid val av färgleverantör och underlag. Ta gärna med ett färgprov eller lucka till din färghandlare så de kan färgmatcha enligt vår kulör.

# KULÖRNUMMER	NCS FÄRG	GLANSTAL
STANDARD		
F20 VIT	NCS S 0500-N	35
BAS		
F44 GRÅ	NCS S 3000-N	25
F49 BETONGGRÅ	NCS S 5502-Y	25
F58 VARMGRÅ	NCS S 2502-Y	25
F79 SANDBEIGE	NCS S 4005-Y20R	25
F88 LINNEBEIGE	NCS S 2005-Y20R	25
ACCENT		
F82 ÅSKBLÅ	NCS S 6010-R90B	25
F84 SKOGSGRÖN	NCS S 6005-G20Y	25
F89 DIMGRÖN	NCS S 4005-G80Y	25
F92 NATURVIT	NCS S 1002-Y20R	25
F93 MÖRKGRÅ	NCS S 7500-N	25
F94 JORDRÖD	NCS S 6030-Y80R	25
F95 HIMMELSBLÅ	NCS S 3020-R90B	25
Annan kulör ur NCS-systemet. Startkostnad därefter pristillägg accent-kulör per produkt.		25
TÄCKMÅLAD EK		
F120 VIT	NCS S 0500-N	
F149 BETONGGRÅ	NCS S 5502-Y	
F158 VARMGRÅ	NCS S 2502-Y	

Prisgrupper

PRISGRUPP LUCKOR

STOMME

Vit 16 mm spånskiva med 80 g/m² melaminbeläggning, rygg av 3 mm HDF-board.

PRISGRUPP 0

ELSA

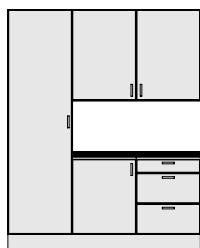

Vitmålad lucka av 16 mm melaminbelagd MDF-board, lätt fasad kant, fas 0,4 mm. Finns ej som vitrinlucka. Svanenmärkt.

PRISGRUPP 1



Svanenmärkt
3031 0045

NORA

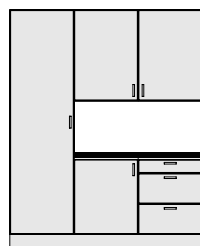

Grå melaminbelagd lucka av 16 mm fukttrög MDF-board med trästruktur, 1,5 mm ABS kantlist med svagt rundad kant och radie 2 mm. Liggande trämonster på lådfronter och stående på luckor. Finns ej som vitrinlucka. Svanenmärkt.

PRISGRUPP 2



Svanenmärkt
3031 0045

MAJA

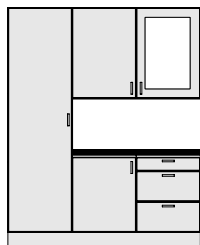

Målad lucka av 16 mm MDF-board med svagt rundad kant, radie 2 mm. Vitrinlucka med klarglas, rambredd 80 mm. Levereras i alla kulörer mot kulörtillägg.

PRISGRUPP 2

AGNES

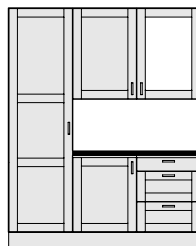

Målad lucka av 16 mm MDF-board med frästa spår och svagt rundad kant, radie 2 mm. Luckor i bredder upp till och med 196 mm, luckor i höjder upp till och med 220 mm och fronter i höjder upp till och med 230 mm levereras släta. Vitrinlucka med klarglas, rambredd 80 mm. Levereras i alla kulörer mot kulörtillägg.

PRISGRUPP 3

MOA

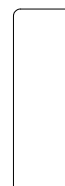
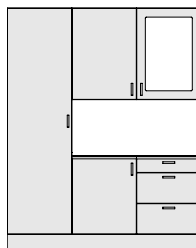

Målad lucka av 19 mm MDF-board med svagt rundad kant, radie 2 mm. Vitrinlucka med klarglas, rambredd 60 mm. Levereras i alla kulörer mot kulörtillägg.

PRISGRUPP 3

ALICE

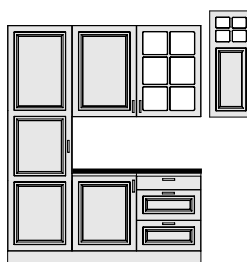

Målad lucka av 19 mm MDF-board med fräst profil och svagt rundad kant, radie 2 mm. Vitrinlucka med spröjs och klarglas, rambredd 60 mm. Vitrinlucka till skåp i höjd 988 mm och höjd 1138 mm finns både med hel vitrin och toppvitrin. Luckor i bredder upp till och med 196 mm, luckor i höjder upp till och med 220 mm och fronter i höjder upp till och med 230 mm levereras släta. Levereras i alla kulörer mot kulörtillägg.

PRISGRUPP 5

EDIT



Målad lucka av 19 mm MDF-board med ram och slät spegel, svagt rundad kant, radie 2 mm, rambredd 60 mm. Vitrinlucka med klarglas, med eller utan spröjs. Luckor i bredder upp till och med 196 mm, luckor i höjder upp till och med 220 mm och fronter i höjder upp till och med 230 mm levereras släta. Levereras i alla kulörer mot kulörtillägg.

PRISGRUPP 5

MOLLY

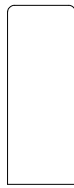
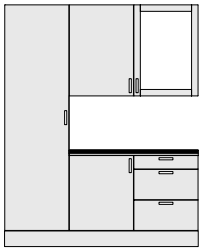

Fanerad lucka av 20 mm spånskiva med en 2 mm massiv svagt rundad tråkant runt hela luckan, radie 2 mm. Vitrinlucka med klarglas, rambredd 60 mm. Levereras i natur ek, vitpigmenterad ek (matt yta), svartpigmenterad ek och valnöt. Stående trämonster på luckor och lådfronter.

Molly natur ek: PRISGRUPP 5
Molly vitpigmenterad ek och svartpigmenterad ek: PRISGRUPP 6
Molly valnöt: PRISGRUPP 9

VERA

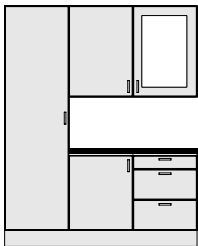

19 mm spånskiva belagd med högtryckslaminat på båda sidor med en 5 mm tråkantlist i ek. Lätt fasad kant, fas 0,4 mm. Finns i laminaten vit eller antracit. Vitrinlucka med klarglas, rambredd 80 mm. Kan fås med grepplist i ek. Grepplisten sitter i överkant på bänkskåpsluckor/fronter och i nederkant på väggskåpsluckor. Högsåpsluckor med grepplist har grepplist utmed en långsida. Sidohängda luckor i höjder upp till och med 386 mm finns ej med grepplist. I dessa fall levereras en lucka utan grepplist. Vi rekommenderar att sätta pushfunktion på dessa skåp. Vitrinluckor finns ej med grepplist. Hörnbänkskåp 900x900 mm och hörnväggsåp 700x700 mm finns ej med grepplist.

PRISGRUPP 6
Vera grepplist ek: PRISGRUPP 8

STINA

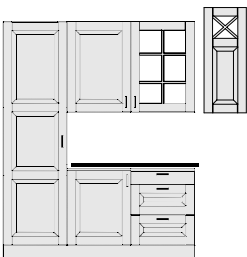

Målad lucka av 19 mm MDF-board med ram och allmoge spegel, fasad kant, fas 2,5 mm, rambredd 80 mm. Vitrinlucka med spröjs och klarglas. Vitrinlucka till skåp i höjd 988 mm och i höjd 1138 mm finns både med hel vitrin och toppvitrin. Toppvitrin finns endast i bredd 396 mm. Luckor i bredder upp till och med 196 mm, luckor i höjder upp till och med 220 mm och fronter i höjder upp till och med 230 mm levereras släta. Levereras i alla kulörer mot kulörtillägg.

PRISGRUPP 7

ESTER

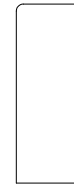
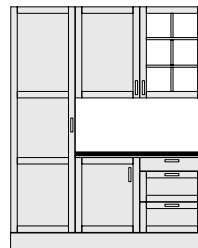

Spegellucka med ram i 19 mm massivt trä och fanerad spegel, svagt rundad kant, radie 2 mm, rambredd 60 mm. Vitrinlucka med spröjs och klarglas. Levereras i natur ek, vitpigmenterad ek (matt yta), svartpigmenterad ek och valnöt. Luckor i bredder upp till och med 196 mm, luckor i höjder upp till och med 220 mm och fronter i höjder upp till och med 230 mm levereras släta. Stående trämonster på luckor och lådfronter. Kan även fås i täckmålad ek i kulörerna F149 betonggrå och F158 varmgrå mot kulörtillägg.

Ester natur ek: PRISGRUPP 8
Ester vitpigmenterad ek och svartpigmenterad ek: PRISGRUPP 9
Ester valnöt: PRISGRUPP 10

LIV

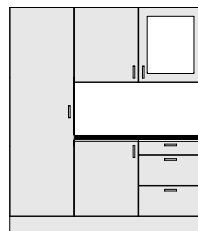

Fanerad lucka av 20 mm spånskiva med en överfanerad 3 mm massiv lätt fasad tråkant runt hela luckan, fas 0,4 mm. Vitrinlucka med klarglas, rambredd 80 mm. Levereras i ask, natur ek, vitpigmenterad ek (matt yta), brun ek och svartpigmenterad ek. Liv finns också med grepplist i samma träslag som luckan. Grepplisten sitter i överkant på bänkskåpsluckor/fronter och i nederkant på överskåpsluckor. Högsåpsluckor med grepplist har grepplist utmed en långsida. Sidohängda luckor i höjder upp till och med 386 mm finns ej med grepplist. I dessa fall levereras en lucka utan grepplist. Vi rekommenderar att sätta pushfunktion på dessa skåp. Vitrinluckor finns ej med grepplist. Hörnbänkskåp 900x900 mm och hörnväggsåp 700x700 mm finns ej med grepplist. Kan även fås i täckmålad ek i kulörerna F120 vit, F149 betonggrå och F158 varmgrå mot kulörtillägg.

Liv ask, natur ek och grepplist i trä: PRISGRUPP 9
Liv vitpigmenterad ek, svartpigmenterad ek, brun ek och grepplist i trä: PRISGRUPP 10

Arbetsytor och stänkskydd

LAMINATBÄNKSIVOR

Bänkskivor i laminat är flexibla, prisvärda, slitåliga och enkla att sköta. Några av våra laminatbänkskivor är Svanenmärkta. Väljer du laminat har du många valmöjligheter när det gäller kulör, utseende och format. Bänkskivans uttryck förändras med val av kantlist som finns i samma utförande som laminatet eller i aluminiumfärg. Laminat med stora mönstervariationer kan ge tydliga skillnader vid skarv, beroende på hur mönstret varierar över en större yta. Även färgvariationer samt mönsterriktning kan påverka.



Svanenmärkt
3031 0045

Bänkskivor i högtryckslaminat är motståndskraftigt mot repor och slag, med hygienisk och lättrengjord yta. Mörka och/eller högblanka ytor är naturligtvis känsliga. Kemikalieresistent och antistatisk. Tål hög värme, upp till 180 grader på ovanytan. Ej gryta direkt från spisplatta, använd alltid grytunderlägg. Maxlängder, prisgrupper och standardkantlist enligt laminatspecifikation nedan. Se mer på s. 58.

Kantlister till laminatbänkskivor

Kantlister förstärker profilen på laminatbänkskivor. Våra kantlister är i genomfärgad ABS, tjocklek ca 1 mm och i samma utförande som laminatet. ABS är ett plastmaterial som har en bra färgstabilitet och tål höga mekaniska krafter. Om du inte vill ha kantlist i liknande utförande som laminatet på din skiva kan du istället välja 1 mm aluminiumfärgad ABS-list.

Postformad framkant

Tre utvalda laminat kan även fås med postformad framkant PF och standardkantlist ABS på två ändar. Dessa laminat är 1026D Kristallvit, 3017 Marmo Roma och 5002 Chromix Silver.

LAMINATSPECIFIKATION – kantlist i ABS lika laminatet eller i aluminiumfärg					
BENÄMNING/ BETECKNING		TJOCKLEK	MAXLÄNGD	**YTA	PRISGRUPP
Aperol	3043	30	4070*	VE	1
Carrara Marble	3006	30	4070*	MS	2
Cento	3016	30	4070*	FG	1
Chicago Concrete Dark	3010	30	4070*	ST9	1
Chromix Silver	5002	30	4070*	ST9	1
Dark Charlestone oak	2007	30	4070*	ST10	1
Ferro Grafite	9483F	30	4070*	ARD	2
Flash Black	3030	30	4070*	VE	1
Granat skiffer ljus	3033	30	4070*	FG	1
Grey Siena marble	3025	30	4070*	ST87	1
Grey Sonoma Oak	2006	30	4070*	RU	1
Ipanema vit	3038	30	4070*	FG	1
Jupiter Sand	3041	30	4070*	VE	1
Karusell	3029	30	4070*	VE	1
Kings Marble Green	3018	30	4070*	FG	1
Kristall vit	1026D	30	4070*	TC	1
Marfil Cream	9477F	30	4070*	ARD	1
Marmo Roma	3017	30	4070*	VE	1
Oljad ek	2024	30	4070*	NW	1
Tibet	3042	30	4070*	VE	1
Urban Style	3008	30	4070*	PAP	2
Virrvarr Antracit	6945F	30	4070*	ST9	2
Virrvarr Silver	6943F	30	4070*	MAT	2
Willow white	2019	30	4070*	SD	1

*4070 mm gäller i djup 610 mm. Djupare skivor maxlängd 3630 mm.

**YTA – Varje laminat har en fördefinierad yta som beskrivs i laminat-sortimentets tabeller. I spalten till höger hittar du förklaringen på de olika förkortningarna samt vilka ytor och egenskaper de står för.

Yta Beskrivning

Yta	Beskrivning
ARD	Matt yta med fin skifferstruktur.
FG	Matt yta med svag sandstruktur.
MAT	Matt yta nästintill slät, mycket fin struktur.
MS	Förstärkt sidenmatt yta.
NW	Matt träyta med mycket naturlig känsla.
PAP	Papperslen yta.
RU	Matt yta med tydlig trästruktur, rustik karaktär.
SD	Fin matt struktur som ger känslan av en sandstrand.
ST9	Matt yta med en mjuk och naturlig känsla.
ST10	Modern träyta med tydlig halvmatt struktur.
ST87	Keramisk yta i matt och blank kombination.
TC	Halvblank yta med svag struktur.
VE	En uttrycksfull stenytta med struktur. Matt yta med silkeslena toppar och lite grövre mönster i botten.

MASSIVA TRÄBÄNKSIVOR

Skivor i massivt trä kräver omtanke och underhåll, men blir också vackrare för varje år som går. Tänk på att olika träslag har olika egenskaper och att trä är ett levande material som varierar i utseende och förändras med tiden.

Våra bänkskivor är i hårdvaxad massiv trälamell tjocklek 30 mm med rak bruten kant som standard. Hårdvax består av flera utvalda, naturliga vaxer och oljor. Denna ytbehandling ger ett mycket gott skydd mot fläckar och fuktinträngning. Underhållet är betydligt mindre än vid behandling med konventionell linolja. Det är lätt att utföra, men måste naturligtvis göras efterhand som ytan torkar ut och slits. En monterings-sats med underhållsvax följer alltid med bänkskivan. Maxlängder och prisgrupper enligt nedan. Se mer på s. 59.

TRÄSPECIFIKATION – hårdvaxat med rak kantprofil			
BENÄMNING	TJOCKLEK	MAXLÄNGD	PRISGRUPP
Ask natur	30	4100	2
Ek klippgrå	30	4100	1
Ek natur	30	4100	1
Ek vit	30	4100	1
Svart ek	30	5000	3
Valnöt amerikansk	30	5000	4

BÄNKSKIVOR I NATURSTEN

Natursten är ett samlingsnamn för granit, marmor och andra stensorter som bryts ur berget. Av dessa är granit den allra hårdaste och tåligaste naturstenen. Material bryts i stora block, sågas i skivor och behandlas. Avvikelser i nyans, mönster och ytstruktur förekommer, vilket gör varje skiva unik.

En bänkskiva i natursten är mycket tålig både mot värme och vatten. Vi rekommenderar dock att ni använder skärbrädor och underlägg till varma kärl! Bänkskivorna är impregnerade vid leverans och kräver väldigt lite underhåll. De behöver dock impregneras varje år. Marmorarterna Bianca Carrara och Verde Guatemala är känsligare för syror som kan etsa och ge märken i stenen, spill måste torkas bort omgående. Maxlängder och prisgrupper enligt nedan. Se mer på s. 61.

NATURSTENSPECIFIKATION				
BENÄMNING	UTFÖRANDE	TJOCKLEK	MAXMÅTT	PRISGRUPP
Bianco Carrara C matt	Stenskiva	30	2750x1300	3
	Stänkpanel	20	2750x1300	3
Bohus Grå blank	Stenskiva	30	2900x1300	2
	Stänkpanel	20	2900x1300	2
Nero Assoluto blank	Stenskiva	30	2900x1300	3
	Stänkpanel	20	2900x1300	3
Silver Galaxy blank	Stenskiva	30	2900x1300	3
	Stänkpanel	20	2900x1300	3
Steel Grey blank	Stenskiva	30	2900x1300	2
	Stänkpanel	20	2900x1300	2
Verde Guatemala blank	Stenskiva	30	2750x1300	3
	Stänkpanel	20	2750x1300	3

BÄNKSKIVOR I KOMPOSITSTEN

Kompositsten/mineralkomposit är ett konstgjort stenmaterial bestående av mineraler, färgpigment och bindemedel som blandas, för att sedan pressas, härdas, och slutligen poleras till en färdig bänkskiva. Ytan blir porfri och bänkskivan är därför hygienisk och enkel att rengöra. Kompositstens egenskaper och utseende kan variera mellan olika fabrikat, det kan se ut som natursten och är tålig mot fläckar och repor. Trots att kompositsten är värmetålig ska den inte utsättas för värme. Behöver aldrig impregneras och är dessutom enkel att rengöra och underhålla. Maxlängder, tjocklek och prisgrupper enligt nedan. Se mer på s. 61.

KOMPOSITSTENSPECIFIKATION				
BENÄMNING/BETECKNING	UTFÖRANDE	TJOCKLEK	MAXMÅTT	PRISGRUPP
Clamshell 4130H matt	Stenskiva	13	3000x1390	3
		20	3000x1390	3
		30	3000x1390	5
	Stänkpanel	13	3000x1390	3
Coastal Grey 6003P blank	Stenskiva	13	3000x1390	3
		20	3000x1390	3
		30	3000x1390	5
	Stänkpanel	13	3000x1390	3
Cristal White blank	Stenskiva	12	3020x1390	1
		20	3020x1390	1
	Stänkpanel	12	3020x1390	1
Frosty Carrina 5141P blank	Stenskiva	13	3000x1390	3
		20	3000x1390	3
		30	3000x1390	5
	Stänkpanel	13	3000x1390	3
Imperiale blank	Stenskiva	12	3020x1390	1
		20	3020x1390	1
	Stänkpanel	12	3020x1390	1

KOMPOSITSTENSPECIFIKATION forts.				
BENÄMNING/BETECKNING	UTFÖRANDE	TJOCKLEK	MAXMÅTT	PRISGRUPP
Ksoul matt	Stenskiva	12	3020x1390	1
		20	3020x1390	1
	Stänkpanel	12	3020x1390	1
London Grey 500P blank	Stenskiva	13	3000x1390	3
		20	3000x1390	3
		30	3000x1390	5
	Stänkpanel	13	3000x1390	3
Meteor Cold matt	Stenskiva	12	3020x1390	1
		20	3020x1390	1
	Stänkpanel	12	3020x1390	1
Milano blank	Stenskiva	12	3020x1390	1
		20	3020x1390	1
	Stänkpanel	12	3020x1390	1
Moorland Fog 6046P blank	Stenskiva	13	3000x1390	3
		20	3000x1390	3
		30	3000x1390	5
	Stänkpanel	13	3000x1390	3
Oyster 4030P blank	Stenskiva	13	3000x1390	2
		20	3000x1390	2
		30	3000x1390	4
	Stänkpanel	13	3000x1390	2
Shitake 4230H matt	Stenskiva	13	3000x1390	3
		20	3000x1390	3
		30	3000x1390	5
	Stänkpanel	13	3000x1390	3
Snowy Ibiza blank	Stenskiva	12	3200x1540	3
		20	3200x1540	3
		30	3200x1540	5
	Stänkpanel	12	3200x1540	3
Starwhite matt	Stenskiva	12	3200x1540	1
		20	3020x1390	1
	Stänkpanel	12	3020x1390	1
Turbine Grey 6313P blank	Stenskiva	13	3000x1390	3
		20	3000x1390	3
		30	3000x1390	5
	Stänkpanel	13	3000x1390	3
Vanilla Noir blank	Stenskiva	13	3000x1390	3
		20	3000x1390	3
		30	3000x1390	5
	Stänkpanel	13	3000x1390	3
Woodlands blank	Stenskiva	13	3000x1390	3
		20	3000x1390	3
	Stänkpanel	13	3000x1390	3
Wyndigo 1002H matt	Stenskiva	13	3000x1390	3
		20	3000x1390	3
		30	3000x1390	5
	Stänkpanel	13	3000x1390	3

BÄNKSKIVOR I KERAMIK

Keramik tillverkas genom en blandning av sand, lera, sten och naturliga färgämnen som sedan utsätts för extremt hög värme, materialet är mycket slitstarkt och har en hög brottgräns, vilket gör det motståndskraftigt mot repor och stötar. Tål höga temperaturer upp till 300 grader Celsius, vilket innebär att du kan ställa varma kastruller och stekpannor direkt på ytan utan att skada den. Keramik absorberar inte vätskor, syror eller andra ämnen, vilket gör den resistent mot fläckar och missfärgningar. Den kräver minimalt med underhåll och är enkel att rengöra. Dess hygieniska, slutna yta gör den också resistent mot bakterier. Kanten är enfärgad i samma ton som bänkskivan eftersom endast ytskiktet är mönstrat. Keramik är UV-beständigt, vilket innebär att den inte bleknar eller förändras i färg när den utsätts för solljus. Våra keramikskivor har rak fasad kant som standard och diskhoar kan endast fås planlimmade. Keramik är ett miljövänligt material och har högsta betyg i Byggarubedömningen. Maxlängder, tjocklekar och prisgrupper enligt nedan. Se mer på s. 61.

KERAMIKSPECIFIKATION				
BENÄMNING	UTFÖRANDE	TJOCKLEK	MAX-MÅTT	PRISGRUPP
Basalt Black matt	Stenskiva	12	3150x1550	5
	Stenskiva	20	3150x1550	5
	Stänkpanel	12	3150x1550	5
Beton matt	Stenskiva	12	3150x1550	2
	Stenskiva	20	3150x1550	3
	Stänkpanel	12	3150x1550	2
Calatorao matt	Stenskiva	12	3150x1550	3
	Stenskiva	20	3150x1550	4
	Stänkpanel	12	3150x1550	3
Everest Sunrise matt	Stenskiva	12	3150x1550	5
	Stenskiva	20	3150x1550	5
	Stänkpanel	12	3150x1550	5
New York matt	Stenskiva	12	3150x1550	3
	Stenskiva	20	3150x1550	4
	Stänkpanel	12	3150x1550	3
Pietra di Luna matt	Stenskiva	12	3150x1550	2
	Stenskiva	20	3150x1550	3
	Stänkpanel	12	3150x1550	2

OLIKA DISKHOMONTERINGAR I BÄNKSKIVA

Det finns några olika sätt som du kan välja att montera din diskho på. Nedfällning innebär att diskhon fälls ner i ett hål i bänkskivan med ytterkanten vilande på skivan. Om du väljer underlimning limmas diskhon fast i bänkskivan underifrån. Planlimning betyder att diskhon läggs ner i ett urfräst spår i bänkskivan. Alla sätt har sina fördelar – vilket du väljer handlar mest om din personliga smak. Fråga gärna oss på Vedum vilket som passar ditt kök bäst. Se mer om diskhoar till olika bänkskivematerial på s. 64.



NEDFÄLLNING

Den enklaste metoden som innebär att diskhon fälls ner i ett hål i bänkskivan. Diskhon späns sedan fast undertill med beslag medan ytterkanten ligger ovanpå skivan. Denna metod passar alla typer av bänkskivematerial utom natursten. Urtaget och montering görs på plats av snickare.



UNDERLIMNING I LAMINAT ELLER TRÄ

Ett hål med kant fräses ut underifrån i bänkskivan. Diskhon limmas sedan fast underifrån. Tjockleken på det synliga materialet ovan diskhon varierar beroende på om detta görs i laminat eller trä. Levereras monterat från fabrik.



UNDERLIMNING MED UPPIFRÄSNING I NATUR- ELLER KOMPOSITSTEN

Ett hål med kant fräses ut underifrån i bänkskivan. Diskhon limmas sedan fast underifrån. Tjockleken på det synliga materialet ovan diskhon kan variera. Levereras monterat från fabrik. Går inte att använda underlimning med uppfräsning ihop med diskhoar som har avställningsyta eller där blandarhålet finns i diskhon. Går heller inte att använda när bänkskivorna har tjockleken 12 eller 13 mm.



PLANLIMNING I KERAMIK, NATUR- ELLER KOMPOSITSTEN

Ett hål görs i skivan och en kant fräses ur. Därefter läggs diskhon ner i det urfrästa spåret. I vissa fall lämnas en fasad kant ned mot plåten på 1-2 mm. Diskhon monteras sedan ovanifrån med tätningsmassa. Levereras monterat från fabrik. Vid avfallskvarn rekommenderas alltid planlimning.

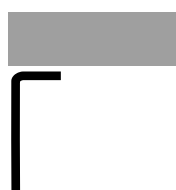

UNDERLIMNING I NATUR- ELLER KOMPOSITSTEN

Ett hål görs i bänkskivan. Diskhon limmas sedan fast underifrån. Den synliga kanten följer bänkskivans tjocklek. Levereras monterat från fabrik. Går inte att använda underlimning ihop med diskhoar som har avställningsyta eller där blandarhålet finns i diskhon. Går heller inte att använda ihop med avfallskvarn.

Matris för dekordetaljer

TILLBEHÖR	rostfri look	vit, plast	vit, melamin/folie	vit, målad	#kulör, målad	melamin, grå (Nora)	ask	ek, natur	ek, täckmålad	ek, brun	ek, vitpigmenterad	ek, svartpigmenterad	valnöt
Vin-/kokbokshyllor, se s. 36.				•	•		•	•	•	•	•	•	•
Öppen hylla, se s. 36.				•	•		•	•	•	•	•	•	•
Öppna hyllor höga, se s. 41.				•	•		•	•	•	•	•	•	•
Jalusiskåp, se s. 36.				•	•		•	•	•	•	•	•	•
Hörnhyllor rak/diagonal, se s.35.				•	•		•	•	•	•	•	•	•
Fläkthyllor, se s. 31.			•	•	•		•	•	•	•	•	•	•
Ventilationsgaller, se s. 45.	•	•		•	•		•	•	•	•	•	•	•
Kombilist allmoge, se s. 42.				•	•								
Kombilist rak 16 mm, se s. 42.				•	•	•							
Kombilist rak 29 mm, se s. 42.				•	•		•	•	•	•	•	•	•
Passlist under bänkskiva, se s. 42.				•	•		•	•	•	•	•	•	•
Dekorsidor 16 mm, se s. 43.				•	•	•	•	•	•	•	•	•	•
Dekorryggar 16 mm, se s. 44.				•	•	•	•	•	•	•	•	•	•
Belysningsbotten, se s. 42.				•	•	•	•	•	•	•	•	•	•
Vägghylla djup 200 mm, se s. 71.							•	•	•	•	•	•	•
Vägghylla djup 295 mm, se s. 71.							•	•	•	•	•	•	•
Vägghylla MDF tj. 19 mm djup 295 mm, se s. 71.				•	•								
Sockel, se s. 44.			•		•	•	•	•	•	•	•	•	•
Framdragen sockel, se s. 44.				•	•								
Sockellåda, se s. 44.			•		•	•	•	•	•	•	•	•	•
Träkonsol för hyllor djup 200 och 295 mm, se s. 71.				•	•			•	•	•	•	•	
Plastsockel, se s. 44.	•												
Passbit, se s. 42.			•	•	•	•	•	•	•	•	•	•	•
Skärbräda, se s. 54.				•	•		•	•	•	•	•	•	•
Takanslutning 16 mm, se s. 44.			•	•	•	•	•	•	•	•	•	•	•

Materialfakta/Ytbehandling snickerier

GRUNDFÄRG OCH TOPPFÄRG

Ytorna grundas och behandlas sedan med syrahärdad toppfärg för att få en vacker och hållbar yta. UV-färg används på plana ytor och syrahärdad toppfärg används på profilerade luckor och fronter. Färdiga ytor behandlas med halvmatt klarlack.

BETSADE LUCKOR

För att få fram en vacker betsa grundas först luckan med en betsa som framhäver ådring och mönster. Ovanpå betsan läggs sedan en lack för att få en hållbar yta. Vid täckmålad ek framträder träådringen genom kulören.

MELAMINLUCKOR

MDF-board belagd med hartsindränkt melaminpapper. Pappret pressas på under värme och hårt tryck och förenar sig med skivan. Ger en mycket tålig och hållbar yta. Melaminluckorna Nora och Elsa är Svanenmärkta.



Svanenmärkt
3031 0045

LAMINATLUCKOR

Spånskiva, belagd med högtryckslaminat som är motståndskraftigt mot repor och slag med en yta som är kemikalieresistent, värmestålig och antistatisk. Luckorna har en träkantlist i ek.

SKÅPSTOMMAR

Stommarna är tillverkade av högklassig 80 g/m² melaminbelagd 16 mm spånskiva. Skåpsryggarna tillverkas av 3 mm HDF-board.

FRONTANPASSNING/PASSLIST

Vita skåpstommar kan fås med frontanpassning, dvs. kantlisten på stommens framkant är i annat utförande än vitt. Frontanpassning finns i mörkgrå, svart och vitpigmenterad ek ABS-list samt färdiglist i klarlackad ek, brun ek, ask och valnöt.

Den vita facklisten som är synlig mellan bänkskåpens lucka/lådfront och bänkskivan kan döljas med en passlist. Passlisten kan fås i alla kulörer samt ask, natur ek, vitpigmenterad ek, svartpigmenterad ek, brun ek, täckmålad ek och valnöt.

TAKANSLUTNING OCH PASSBITAR

Takanslutning av 80 g/m² melaminbelagd vit eller Nora grå 16 mm spånskiva. Levereras i hela längder, 2400 mm. Finns i flera olika standardhöjder. Finns även i kulörer. Hörnlistor och skarvlistor i vitt av plast. Skarvlist finns även i tunn målningsbar aluminium. Till kulörer används målad trähörnlist.

Takanslutning finns i färdig utförande i ask, natur ek, vitpigmenterad ek, svartpigmenterad ek, brun ek och täckmålad ek samt valnöt.

Passbitar av 80 g/m² melaminbelagd vit eller Nora grå 16 mm spånskiva. Levereras i hela längder, 2400 mm. Finns i flera olika standardbredder. Finns även i kulörer.

Passbitar finns i färdig utförande i ask, natur ek, vitpigmenterad ek, svartpigmenterad ek, brun ek och täckmålad ek samt valnöt.

SOCKLAR

Standardsockel i höjd 145 mm. Ommantlad spånskiva med vit folie. Finns i vit och Nora grå med trä mönster. Levereras i hela längder, 2400 mm. Finns även lackade i kulörer.

Till standardsocklar finns hörn- och skarvlistor i vit plast. Hörnlistor finns även i massivt träutförande i ask, natur ek, vitpigmenterad ek, svartpigmenterad ek, brun ek och täckmålad ek i alla kulörer samt valnöt. Skarvlist finns även i tunn målningsbar aluminium. Som tillbehör finns transparent sockellist som tätar mot golvet.

Färdig sockel i höjd 145 mm finns i ask, natur ek, vitpigmenterad ek, svartpigmenterad ek, brun ek och täckmålad ek samt valnöt. Kantlistade på en långkant.

Plastsockel i rostfri look i höjd 150 mm, längd 2500 mm. Sockeln har en inbyggd tätningslist mot golvet. Till denna sockel finns speciella hörn- och skarvlistor i rostfri look. Denna sockel monteras med ett annat clips mot stödbenen än våra andra socklar, s. 44.

Framdragen sockel, allmogge eller slät i höjd 130 mm och längd 2400 mm. Ommantlad MDF-board med folie, målad sockel i standardkulörer. Kantlistad på bägge gavlarna.

DEKORSIDOR

Dekorsidor är svagt rundade (2 mm radie) i framkant. Över-, under- och bakkant kantlistas med rak list.

- Dekorsidor av melaminbelagd 16 mm spånskiva. Finns i vit eller kulör.
- Dekorsidor av färdig 16 mm spånskiva, finns i ask, natur ek, vitpigmenterad ek, svartpigmenterad ek, brun ek och täckmålad ek samt valnöt.
- Dekorsidor till lucka Nora grå utföres i 16 mm melaminbelagd fukttrög spånskiva med raka kanter.
- Dekorsidor till inramningssystemet i 19 mm MDF-board. Finns i vit eller kulör.

VÄGGHYLLOR

- Vägghyllor av 29 mm färdig spånskiva, djup 200 mm monterade med dolt spjutbeslag. Finns i fasta längder från 300 mm till 1200 mm.
- Vägghyllor av 29 mm färdig spånskiva, djup 295 mm monterade med hyllbeslag av stål eller träkonsol. Finns i fasta längder från 300 mm till 2400 mm. Finns i ask, natur ek, vitpigmenterad ek, svartpigmenterad ek, brun ek, täckmålad ek och valnöt.
- Vägghyllor i 19 mm lackerad MDF-board, djup 295 mm med hyllbeslag av stål eller träkonsol. Finns i alla kulörer. Måttbeställs i maxlängd 2780 mm.

Materialfakta skåpsinredning

HYLLOR

Hyllorna är tillverkade av 80 grams melaminbelagd spånskiva. I bänk- och högskåp med bredder under 800 mm är hyllorna 12 mm tjocka. Vid bredder 800 mm och därutöver är hyllorna 16 mm, gäller även i högskåp med vitrinslucka. Hyllor till väggskåp är 16 mm. Hyllbärare i metall. Vitrinskåp kan fås med glashyllor i 6 mm härdat glas.

KLÄDSTÅNG

Till garderober är klädstänger i metall och klädstångshållaren i grå plast. Finns för skåpsbredderna 400, 500, 600 och 800 mm.

TRÅDBACK OCH TRÅDHYLLA

Trådbackar och trådhyllor är av grå epoxilackerad tråd. Löper på stabila rullskenor med utdragsstopp. Tål belastning på 15 kg/hylla. Trådbackarna är 150 mm höga och finns för skåpsbredderna 400, 500, 600 och 800 mm. Trådbackar finns i huvudsak i garderober och linneskåp. Trådhyllorna har stöd i bakkant och finns för skåpsbredderna 300, 400, 500 och 600 mm. Trådhyllor finns i grytskåp med lucka.

Till detta system finns även byxhängare bredd 600 och 800 mm och skohylla bredd 600 och 800 mm för garderober.

HÖRNSKÅPSINREDNING

- Utdragbar halvkarusell Chili med två hyllor i trä, för raka hörnskåp. Tål belastning på 18 kg/hylla.
- Utdragbar halvkarusell Cajun med två hyllor för rakt hörnskåp. Tål belastning 25 kg/hylla.
- Roterande trekvartskarusell Dragon med två hyllor för bänkhörnskåp 900x900 mm. Tål belastning på 15 kg/hylla.
- Roterande trekvartskarusell Curry med två hyllor för bänkhörnskåp 900x900 mm. Tål belastning på 25 kg/hylla.

SKÄRBRÅDA

Skärbrådorna är av 16 mm plywood med draghandtag i massiv ek eller björk. Kan även fås med draghandtag i kulörer, valnöt, ek täckmålad, vitpigmenterad ek, svartpigmenterad ek eller brun ek. Till ask används draghandtag i björk.

STANDARDGÅNGJÄRN

Standardgångjärn har 120° öppningsvinkel, är självstängande och helt i metall. Har clipsfattning, vilket gör montering och demontering lätt utan verktyg. Justerbart i höjd-, sid-, och djupled. Förberedda för luckdämpare Softclose. Skåp med skärm och med diagonalhängd lucka har gångjärn med 95° öppningsvinkel. Skafferiskåp och garderober med invändiga lådor har gångjärn med 155° öppningsvinkel. Vissa överskåp över kyl har överhängda klaffgångjärn. Väggskåp höjd 288 mm och skåp över kyl med höjderna 225 mm och 363 mm finns med överhängda exklusiva gångjärn som är steglöst justerbara och med inbyggd dämpning.

GÅNGJÄRN MED INBYGGD DÄMPNING

Pristillägg tillkommer för val av dämpade gångjärn. Dämpade gångjärn har 120° öppningsvinkel, är självstängande och helt i metall. Har clipsfattning, vilket gör montering och demontering lätt utan verktyg. Justerbart i höjd-, sid-, och djupled. Skåp med skärm och med diagonalhängd lucka har gångjärn med 110° öppningsvinkel. Skafferiskåp och garderober med invändiga lådor har gångjärn med 155° öppningsvinkel.

LÅDA ONE



Funktionellt dubbelsidigt plåtlådsystem i antracitgrått med lådor och utdragsenheter som löper på expansionsbeslag och är helt utdragbara, s.k. fullutdrag. Tål 30 kg belastning och har garanterat stabil och säker gång. Den sista delen är självstängande och har inbyggd dämpning. Lådor i skåp med bredd 1000 mm tål 70 kg. One-lådan levereras med 500 mm djupa lådor i stomdjup 580 mm, 350 mm djupa lådor i stomdjup 430 mm och i bänkskåp för håll med fläkt i stomdjup 580 mm. Låga lådor har invändig höjd 70 mm. Höga lådor är försedda med reling upp till höjd 170 mm. Botten av 16 mm spånskiva. De flesta av våra skåp med lådor kan fås med pushfunktion i kombination med dämpad stängning. Fronterna är justerbara i höjd- och sidled. I alla lådor med front i höjd 96/231/282/346/568 mm ingår gummimatta som standard. Lådorna är epoxilackade i antracitgrå kulör. Till lådsystemet finns olika inredningsmöjligheter för rationell förvaring av kökstillbehör.

LÅDA SCALA



Exklusivt designat dubbelsidigt plåtlådsystem i antracitgrått med lådor och utdragsenheter som löper på expansionsbeslag och är helt utdragbara, s.k. fullutdrag. Tål 40 kg belastning och har garanterat stabil och säker gång. Den sista delen är självstängande och har inbyggd dämpning. Lådor i skåp med bredd 1000 mm, diskbänkskåp med låda samt lådor i skåpdjup 730 mm tål 70 kg. Scala-lådan erbjuder maximalt lådutrymme med

extra djupa lådor och raka lådinsidor. Scala levereras med 550 mm djupa lådor i stomdjup 580 mm, 400 mm djupa lådor i stomdjup 430 mm och i bänkskåp för håll med fläkt i stomdjup 580 mm och 650 mm djupa lådor i stomdjup 730 mm. Översta lådan i hållskåp har låddjup 500 mm för att ge plats åt elanslutning för håll förutom i stomdjup 730 mm där översta lådan är 650 mm djup. Även sockellådor levereras med låddjup 500 mm. Låga lådor har invändig höjd 70 mm. Höga lådor är försedda med höga lådsidor 170 mm. Botten av 16 mm spånskiva. De flesta av våra skåp med lådor kan fås med pushfunktion i kombination med dämpad stängning. Fronterna är justerbara i höjd- och sidled. I alla lådor med front i höjd 96/231/282/346/568 mm ingår gummimatta som standard. Lådorna är epoxilackade i antracitgrå kulör. Till lådsystemet finns olika inredningsmöjligheter för rationell förvaring av kökstillbehör.

SOCKELLÅDA ONE/SCALA

Lådmodul med låda One och Scala, att montera under bänkskåp, har pushfunktion. Lådfront är anpassad efter val av sockel och är ej ytbehandlad på insidan. Placeras ej under diskbänkskåp, skåp som kräver ventilation i sockeln, framdragen sockel eller ihop med inramningssystemet. Har justeringsmöjlighet i höjdled.

BARNSÄKERHET

Luckor till diskbänkskåp är försedda med monterad barnsäkerhetsspärr som standard. Till diskbänkskåp med låda och lådhurtsar med fyra och fem lådor medföljer lös barnsäkerhetsspärr. Barnsäkerhetsspärrar finns som tillbehör och kan eftermonteras på alla lådor.

DISKBÄNSKÅP

Diskbänkskåpen har bottenkydd av plast och finns med hel botten eller indragen botten (djup 460 mm) med plats för rördragning bakom skåpet. Finns med luckor i alla bredder eller lådor i bredd 600 och 800 mm. Skåpen ska monteras plant för att eventuella läckor ska synas inuti skåpet innan allvarliga skador sker på golv eller bjälklag.

Monteringsmått

TOTALHÖJDER SKÅP

Nedan visas de olika totalhöjder som förekommer, med rekommenderade kortlingshöjder för olika skåp.

HÖJD 2100 MM

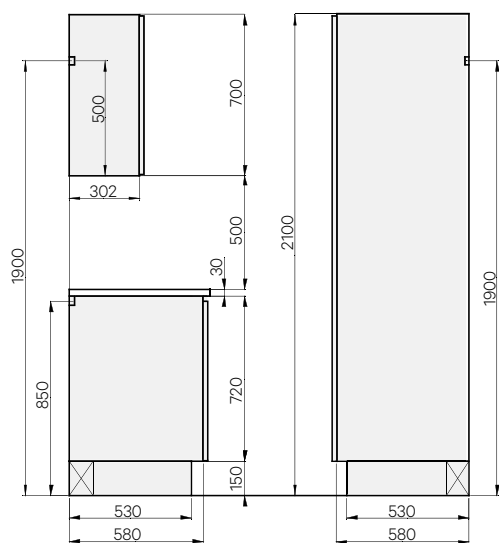

HÖJD 2250 MM

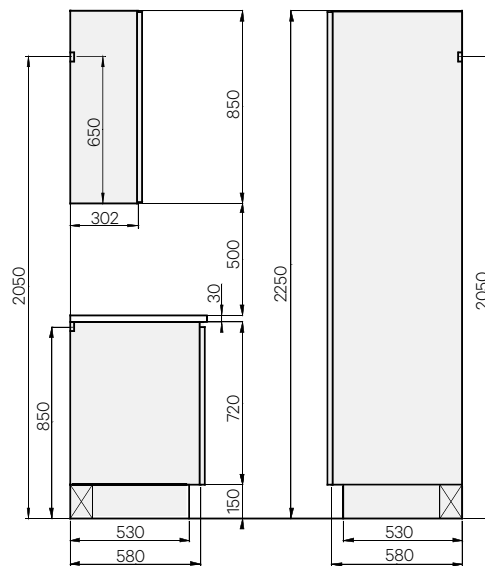

HALVHÖGT SKÅP
HÖJD 1362 MM

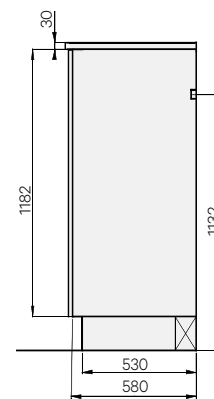

HÖJD 2388 MM

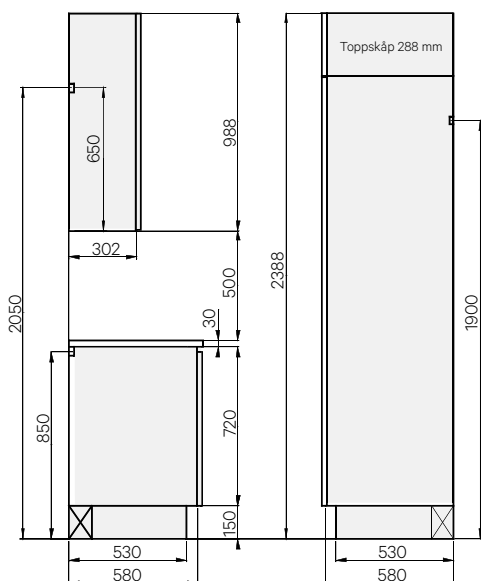

HÖJD 2538 MM

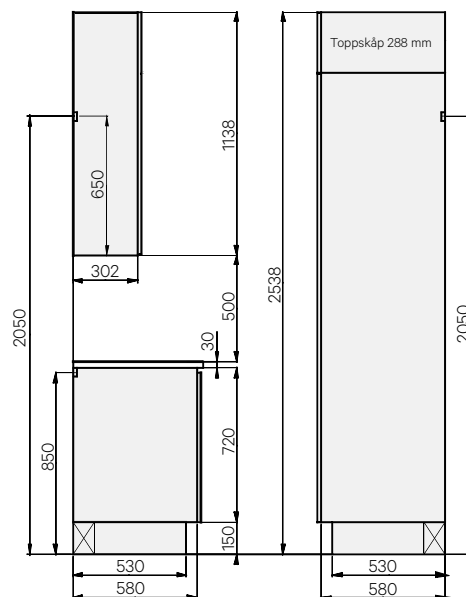

SKÅP ÖVER KYL/FRYS

- Skåpet bör fästas i väggen så högt som möjligt, max 30 mm från överkant.
- För ökad stabilitet rekommenderas att fästa skåpet i dekorsidan eller i angränsande skåp. Skåpen har indragen rygg och de flesta har även ventilation i underkant.

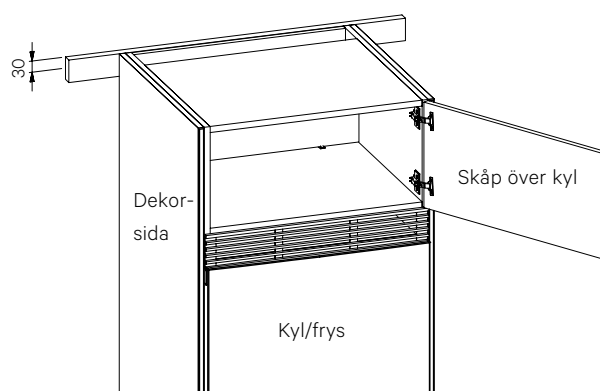

Diskmaskinspelare

Diskmaskinspelare levereras i lösa delar enligt lista:

	HÖJD 2100 MM	HÖJD 2250 MM	HÖJD 2388 MM
	ART.NR.	ART.NR.	ART.NR.
Två dekorsidor (vid golv):	3587	3588	3589
Överskåp:	236078	232023/232223+234269	232129+236078
Bänkskåp med en låda:	102960N	102960N	102960N
Lös hylla och avrinningsbricka:	46096XX, 30512	46096XX, 30512	46096XX, 30512

Notera! Kontrollera att vald diskmaskin är godkänd för upphöjd montering.

Notera! Beroende på modell och höjd på vald diskmaskin kan man behöva justera benen på diskmaskinen, anpassa ventilationsgallret, montera en sockel framför benen eller lägga ytterligare en lös hylla ovanpå bänkskåpet med en låda.

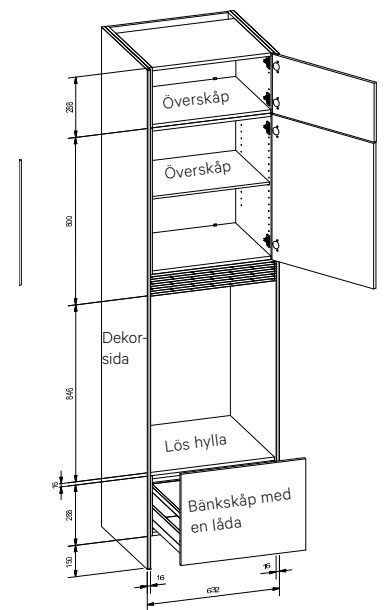
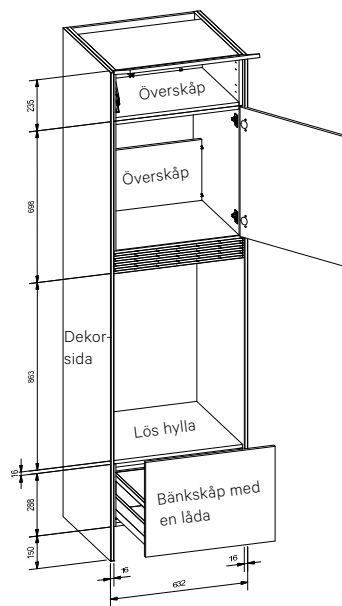
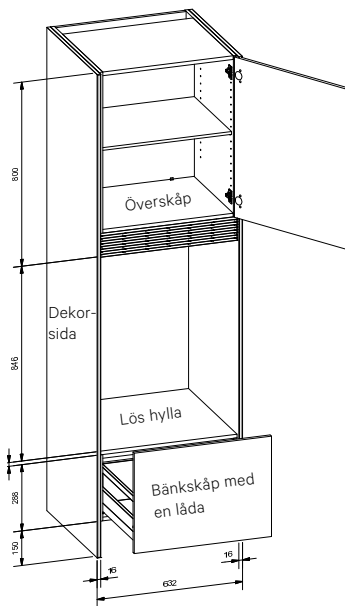

Inbyggnad kyl/frys side by side

Använd toppskåp 232429, bredd 1000 mm. Montera detta mellan två dekorsidor. Anpassa utrymmet mellan dekorsidorna och under toppskåpet med passbitar mot kyl- och frysskåpet. Notera! Om kylskåpet placeras med dörrens gångjärn mot en vägg kan extra utrymme behövas för att dörren ska kunna öppnas tillräckligt.

Två dekorsidor 3587, Passbitar 38344,

Toppskåp art.nr. 232429; h=288, b=1000, d=580 mm.

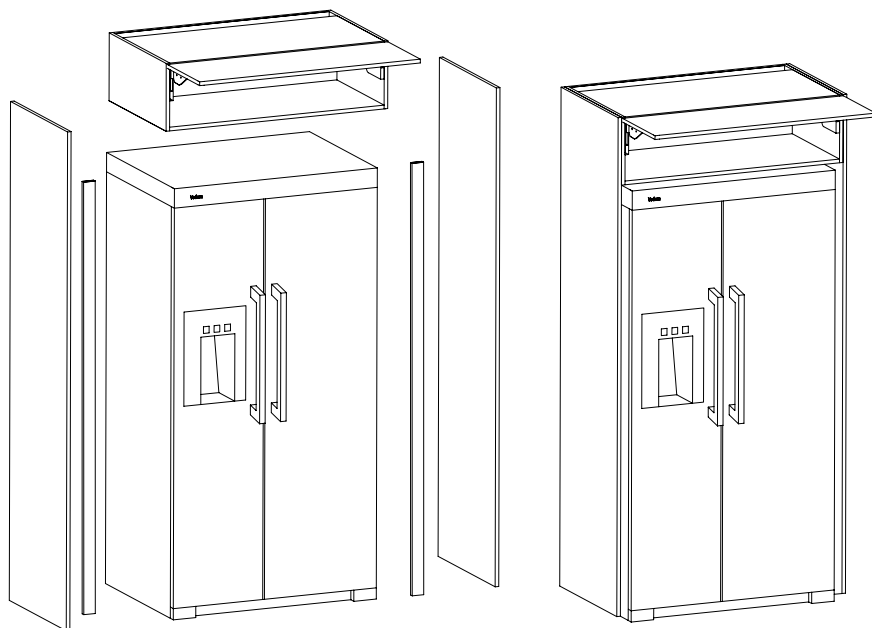

Översikt halvhögt inbyggnadsskåp för vitvaror, höjd 1182 mm

Halvhögt skåp för inbyggnad av vitvaror. Anpassade för de flesta vitvaror på marknaden, skåpen levereras med indragen rygg för ventilation. Handtag placerat till vänster illustrerar att det är en lucka. Handtag placerat i mitten illustrerar att det är en låda eller överhängd lucka. Artikelnummer som slutar på N har låda One eller Scala. För planering av placering av eluttag se s. 14. Mer fakta på inbyggnadsskåp hittar du på s. 39.

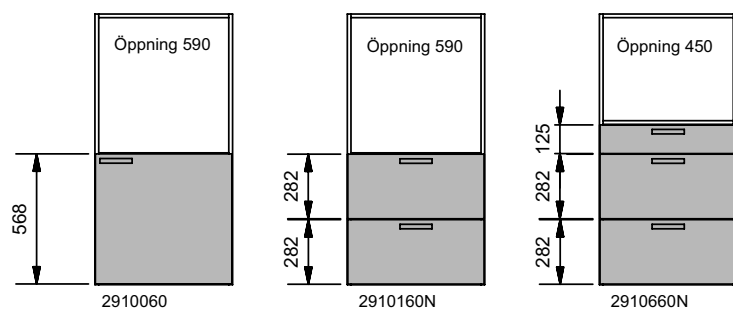

Översikt inbyggnadsskåp för vitvaror, höjd 1950 mm

Högsåp för inbyggnad av vitvaror. Anpassade för de flesta vitvaror på marknaden, skåpen levereras med indragen rygg för ventilation. Handtag placerat till vänster illustrerar att det är en lucka. Handtag placerat i mitten illustrerar att det är en låda eller överhängd lucka. Artikelnummer som slutar på N har låda One eller Scala. För planering av placering av eluttag se s. 14. Mer fakta på inbyggnadsskåp hittar du på s. 39.

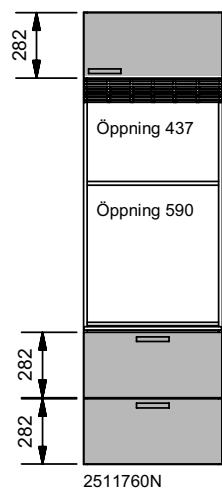
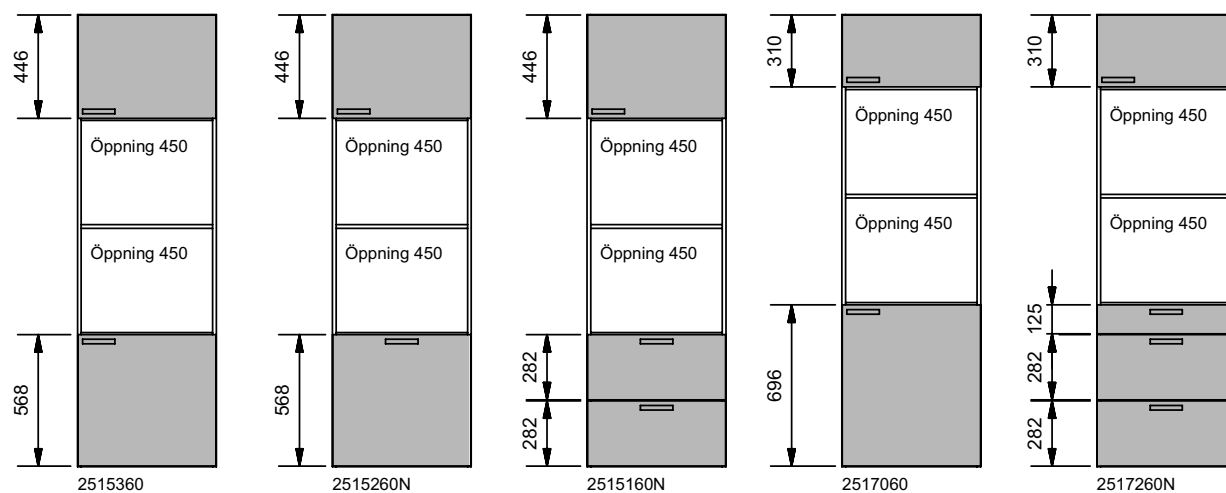
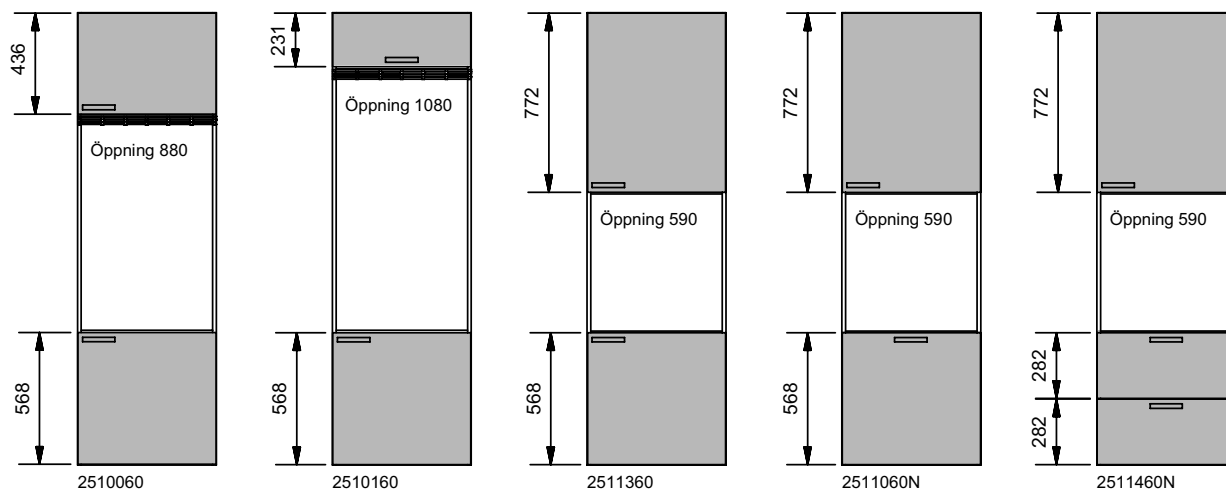

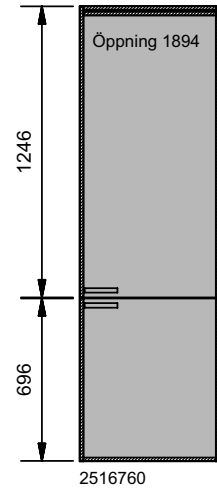
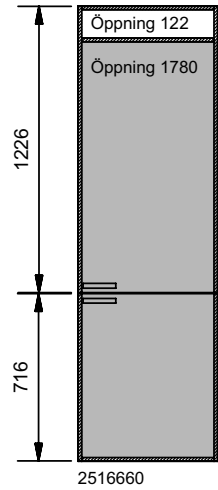
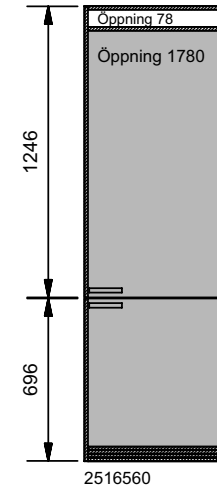
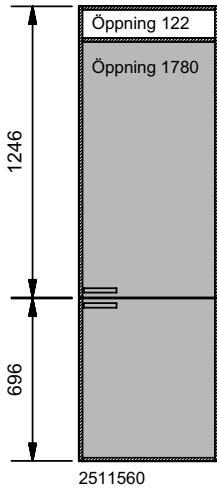
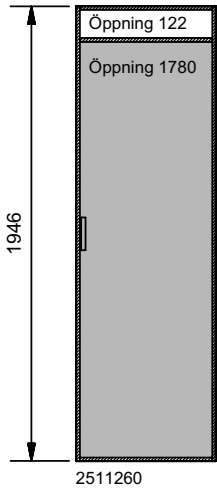
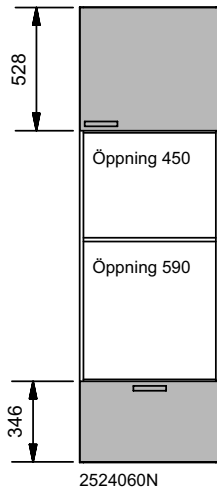
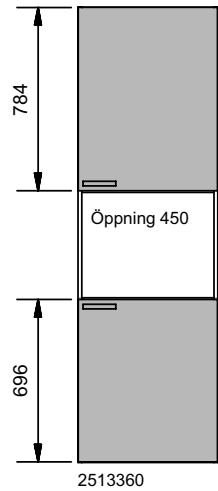
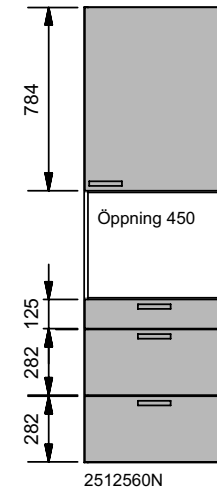
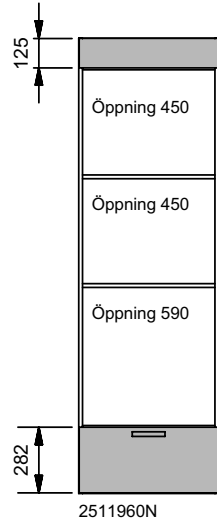
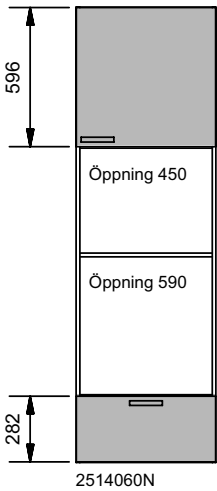
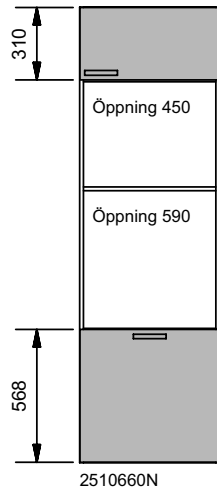
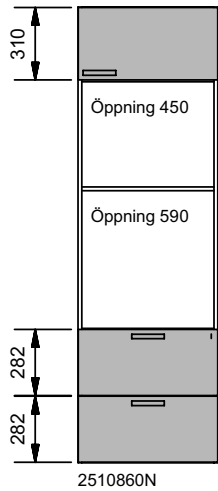
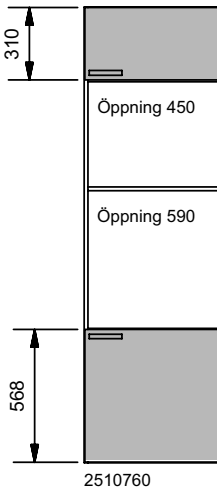
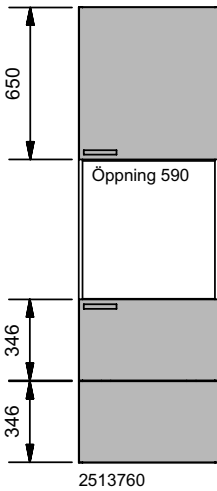
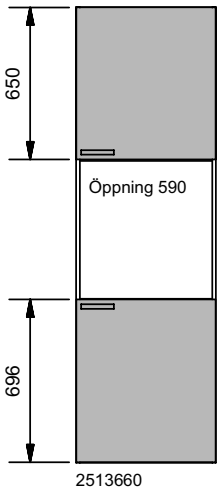

Översikt inbyggnadsskåp för vitvaror, höjd 2100 mm

Högskåp för inbyggnad av vitvaror. Anpassade för de flesta vitvaror på marknaden, skåpen levereras med indragen rygg för ventilation. Handtag placerat till vänster illustrerar att det är en lucka. Handtag placerat i mitten illustrerar att det är en låda. Artikelnummer som slutar på N har låda One eller Scala. För planering av placering av eluttag se s. 14. Mer fakta på inbyggnadsskåp hittar du på s. 39.

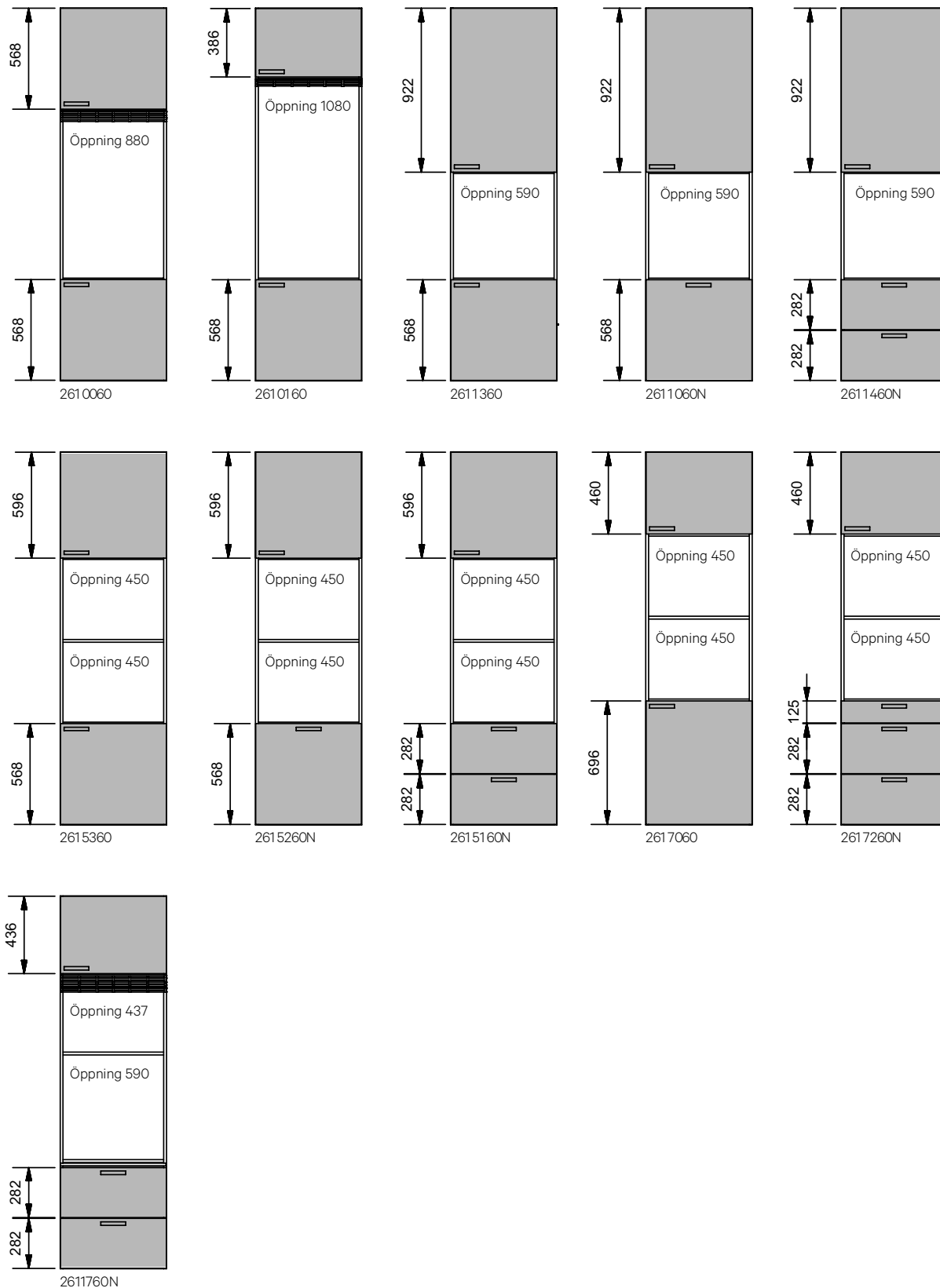

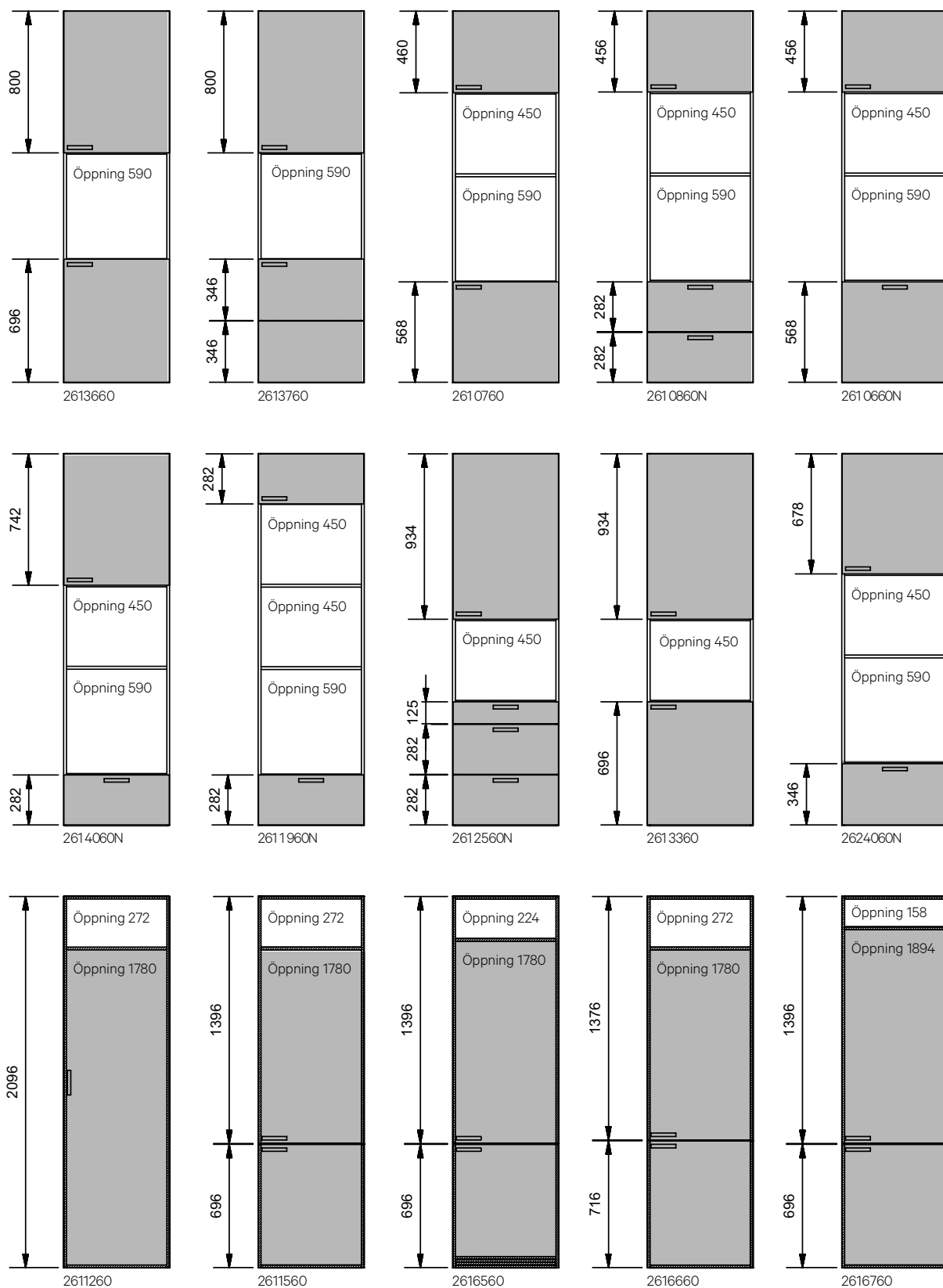

Inramningssystem

En inramning förstärker den särprägel du vill ge köket och gör också helhetsintrycket tydligare. Med inramningssystemet kan man skapa ett klassiskt kök med "innanföriggande" luckor och platsbyggd känsla. Går ej att kombinera med sockellåda.

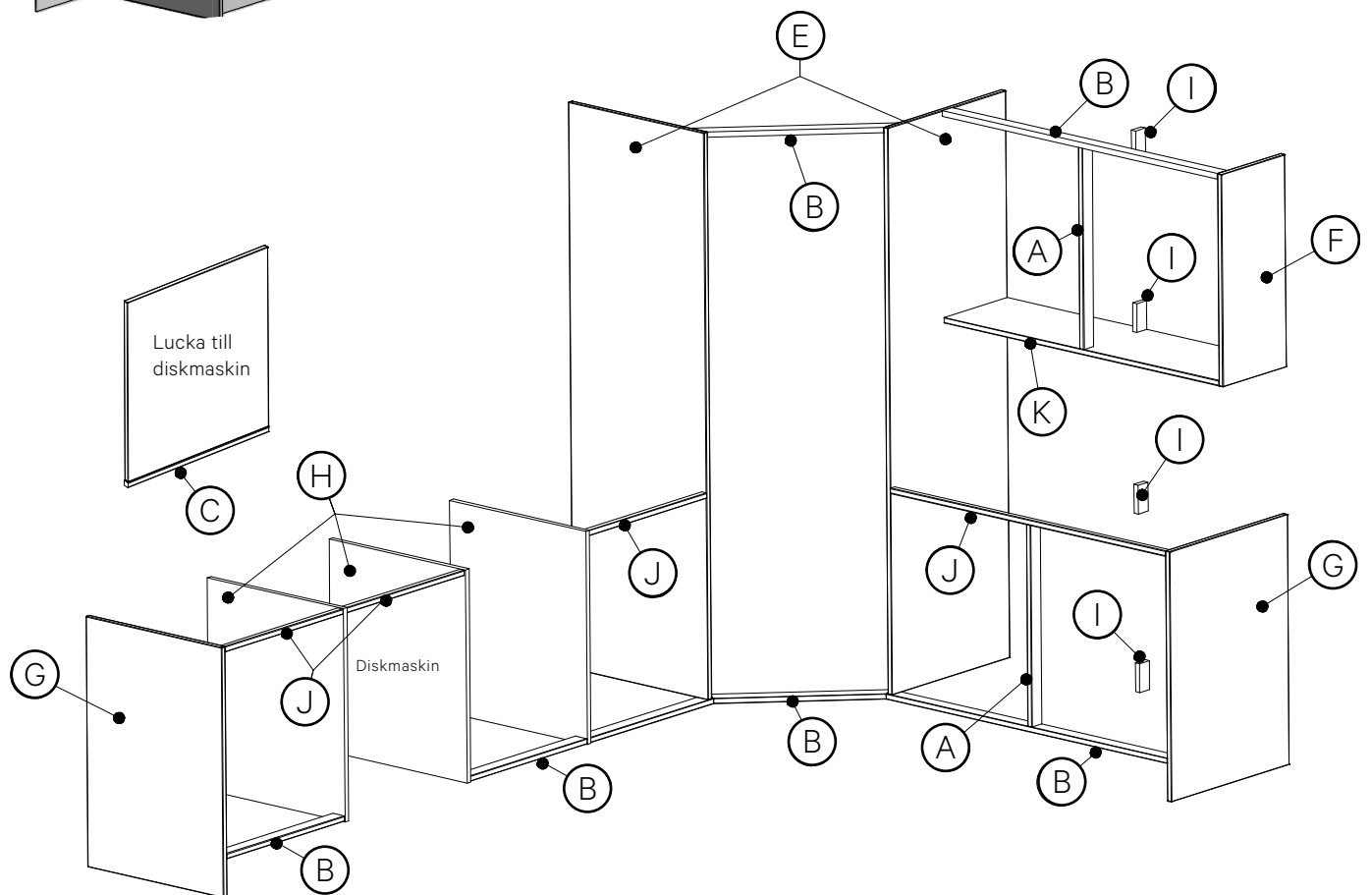
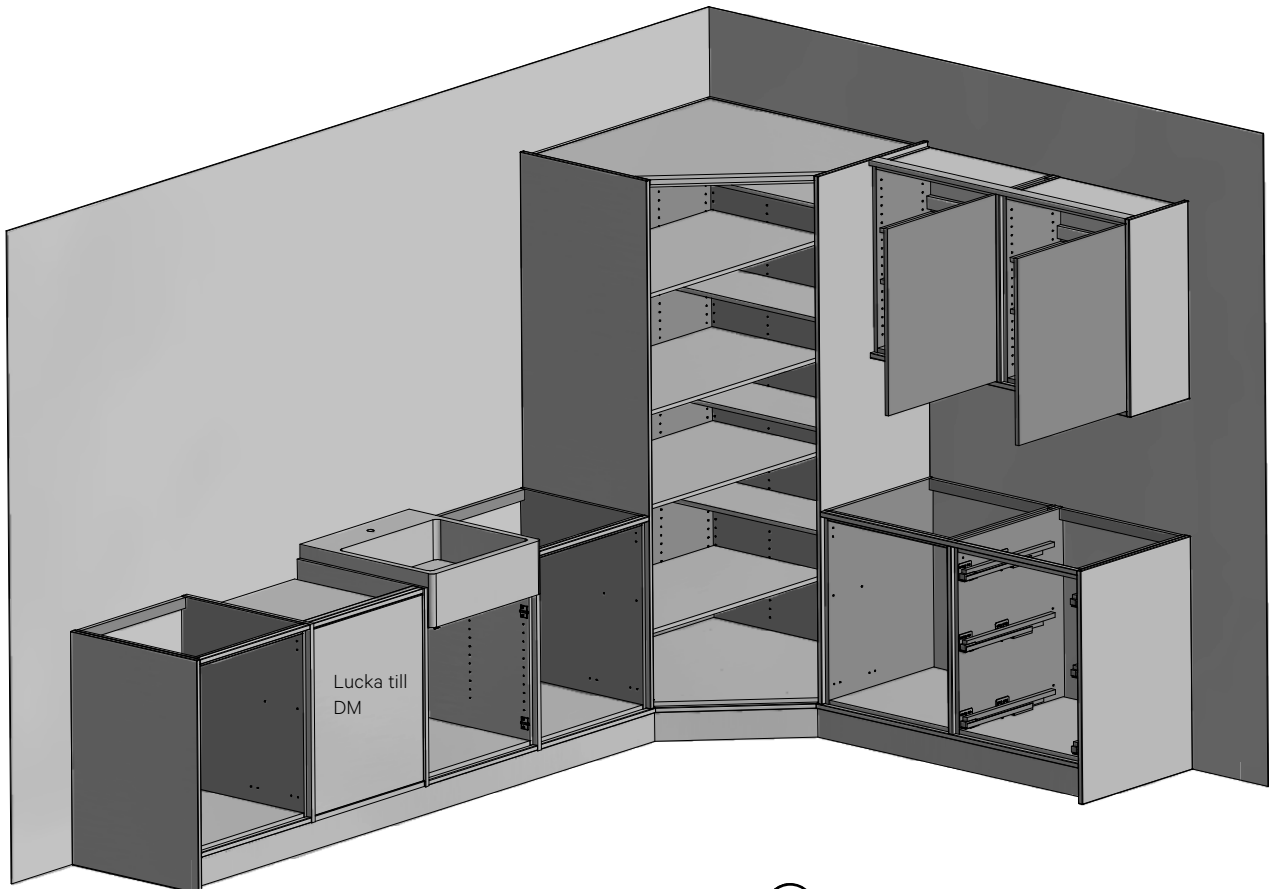

Förteckning inramningsdetaljer

Passlist

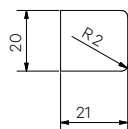

Inramningslist och distanskloss

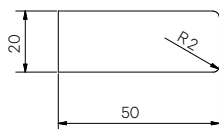

Belysningsbotten

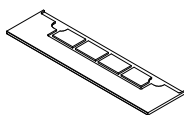

Art.nr. 3561-3564 och 3570

Belysningsbotten Long



Art.nr. 350011-350014 och 350016-350017

Dekorsida

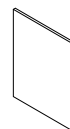

POS	ART.NR.	NAMN, HÖJD X BREDD X DJUP MM	ANMÄRKNING
A	3875	Inramningslist 288x50x20	Ståendes mellan skåp höjd 288
A	3876	Inramningslist 572x50x20	Ståendes mellan skåp höjd 572
A	3877	Inramningslist 700x50x20	Ståendes mellan skåp höjd 700 samt bänkskåp höjd 720
A	3878	Inramningslist 850x50x20	Ståendes mellan skåp höjd 850
A	3879	Inramningslist 988x50x20	Ståendes mellan skåp höjd 988
A	3880	Inramningslist 1138x50x20	Ståendes mellan skåp höjd 1138
A	3881	Inramningslist 1182x50x20	Ståendes mellan skåp höjd 1182
A	3882	Inramningslist 1950x50x20	Ståendes mellan skåp höjd 1950
A	3883	Inramningslist 2100x50x20	Ståendes mellan skåp höjd 2100
A	3884	Inramningslist 2238x50x20	Ståendes mellan skåp höjd 1950+288
B	3885	Inramningslist 2388x50x20	Ståendes mellan skåp 2100+288, liggandes under bänk- och väggskåp, liggandes över väggskåp
C	3886	Inramningslist 596x21x20	Monteras under lucka till diskmaskin med skruvar och distansbrickor från tillbehörspåse art.nr. 39221
(D)	355802	Dekorsida HxBx19	Specialmått maxmått 2500x1000
E	355798	Dekorsida 2120x603x19	Dekorsida till kökshöjd 2100 (150+1950+20), inramningssida till högskåp 2100+20
E	355799	Dekorsida 2270x603x19	Dekorsida till kökshöjd 2250 (150+2100+20)
E	355800	Dekorsida 2408x603x19	Dekorsida till kökshöjd 2388 (150+1950+288+20), inramningssida till högskåp 2100 + toppskåp 288 (2100+288+20)
E	355801	Dekorsida 2558x603x19	Dekorsida till kökshöjd 2538 (150+2100+288+20)
E	355804	Dekorsida 1970x603x19	Inramningssida till högskåp 1950 (1950+20)
E	355805	Dekorsida 2258x603x19	Inramningssida till högskåp 1950 + toppskåp 288 (1950+288+20)
F	355790	Dekorsida 328x325x19	Dekorsida till väggskåp 288 (20+288+20)
F	355791	Dekorsida 612x325x19	Dekorsida till väggskåp 572 (20+572+20)
F	355792	Dekorsida 740x325x19	Dekorsida till väggskåp 700 (20+700+20)
F	355793	Dekorsida 890x325x19	Dekorsida till väggskåp 850 (20+850+20)
F	355794	Dekorsida 1028x325x19	Dekorsida till väggskåp 988 (20+988+20)
F	355795	Dekorsida 1178x325x19	Dekorsida till väggskåp 1138 (20+1138+20)
G	355796	Dekorsida 870x603x19	Dekorsida till bänkskåp med djup 580 och på var sida om en integrerad diskmaskin vid framdragen sockel.
G	355797	Dekorsida 870x753x19	Dekorsida till bänkskåp med djup 730
H	355803	Dekorsida 740x603x19	För montering på var sida om diskmaskin eller porslinsko
I	3895	Distanskloss	För montering i bakkant mellan skåp
J	3861	Passlist 2400x21x20	Monteras under bänkskiva
K	3561	Belysningsbotten 323x323x19	Under vägghörnhyllor
K	3562	Belysningsbotten 599x599x19	Under hörnmodul diagonal
K	3563	Belysningsbotten 1238x323x19	Under väggskåp
K	3564	Belysningsbotten 2457x323x19	Under väggskåp
K	3570	Belysningsbotten 460x394x19	Under avslutningsshylla hörnmodul
K	350011	Belysningsbotten Long 600x323x19	Under väggskåp
K	350012	Belysningsbotten Long 1200x323x19	Under väggskåp
K	350013	Belysningsbotten Long 1800x323x19	Under väggskåp
K	350014	Belysningsbotten Long 2400x323x19	Under väggskåp
K	350016	Belysningsbotten Long 599x599x19	Under väggskåp hörn diagonal
K	350017	Belysningsbotten Long 2400x323x19	Under väggskåp hörn. Notera! Maxlängd 2150 mm.

Matris med art.nr. för lådinredningar till One/Scala

LÅDSYSTEM	LÅDDJUP	LÅDBREDD + (INVÄNDIG BREDD)	LÅDHÖJD BAKSTYCKE	GUMMIMATTA	FILTMATTA	BESTICKINSATS SALVIA	BESTICKINSATS BASILIKA BREDD 278	KNIVINSATS BASILIKA BREDD 200	KRYDDINSATS BASILIKA BREDD 200	FOLIEINSATS BASILIKA BREDD 200	BESTICKLÅDA SESAM BREDD 303
One	350	300 (209)	min 90	30783							
One	350	400 (309)	min 90	30784							
One	350	500 (409)	min 90	30785							
One	350	600 (509)	min 90	30786							
One	350	800 (709)	min 90	30788							
One	350	1000 (909)	min 90	30778							
Scala	400	300 (209)	min 90	30753							
Scala	400	400 (309)	min 90	30754							
Scala	400	500 (409)	min 90	30755							
Scala	400	600 (509)	min 90	30756							
Scala	400	800 (709)	min 90	30758							
Scala	400	1000 (909)	min 90	30759							
Scala*	450	600 (509)	min 90	30792							
Scala*	450	800 (709)	min 90	30793							
One	500	150	min 90	30776							
One	500	200	min 90	30777							
One	500	300 (209)	min 90	30737	30830	30312		30542	30541	30543	
One	500	400 (309)	min 90	30738	30831	30313	30540	30542	30541	30543	30455
One	500	500 (409)	min 90	30739	30832	30314	30540	30542	30541	30543	30455
One	500	600 (509)	min 90	30740	30833	30315	30540	30542	30541	30543	30455
One	500	700 (609)	min 90	30741	30834	30316	30540	30542	30541	30543	30455
One	500	800 (709)	min 90	30742	30835	30317	30540	30542	30541	30543	30455
One	500	1000 (909)	min 90	30744	30836	30319	30540	30542	30541	30543	30455
One	500	300 (209)	min 186	30737	30830						
One	500	400 (309)	min 186	30738	30831						
One	500	500 (409)	min 186	30739	30832						
One	500	600 (509)	min 186	30740	30833						
One	500	700 (609)	min 186	30741	30834						
One	500	800 (709)	min 186	30742	30835						
One	500	1000 (909)	min 186	30744	30836						
One	500	300 (209)	min 186	30737	30830						
One	500	400 (309)	min 186	30738	30831						
One	500	500 (409)	min 186	30739	30832						
One	500	600 (509)	min 186	30740	30833						
One	500	700 (609)	min 186	30741	30834						
One	500	800 (709)	min 186	30742	30835						
One	500	1000 (909)	min 186	30744	30836						
Scala**	500	600 (509)	min 90	30740	30833	30315	30540	30542	30541	30543	30455
Scala**	500	800 (709)	min 90	30742	30835	30317	30540	30542	30541	30543	30455
Scala**	500	1000 (909)	min 90	30744	30836	30319	30540	30542	30541	30543	30455
Scala	550	150	min 90	30760							
Scala	550	200	min 90	30761							
Scala	550	300 (209)	min 90	30762	30837	30325		30546	30545	30547	
Scala	550	400 (309)	min 90	30763	30838	30326	30544	30546	30545	30547	30462
Scala	550	500 (409)	min 90	30764	30839	30327	30544	30546	30545	30547	30462
Scala	550	600 (509)	min 90	30765	30840	30328	30544	30546	30545	30547	30462
Scala	550	700 (609)	min 90	30766	30841	30329	30544	30546	30545	30547	30462
Scala	550	800 (709)	min 90	30767	30842	30330	30544	30546	30545	30547	30462
Scala	550	1000 (909)	min 90	30769	30843	30332	30544	30546	30545	30547	30462
Scala	550	300 (209)	min 186	30762	30837						
Scala	550	400 (309)	min 186	30763	30838						
Scala	550	500 (409)	min 186								
Scala	550	600 (509)	min 186	30765	30840						
Scala	550	700 (609)	min 186								
Scala	550	800 (709)	min 186	30767	30842						
Scala	550	1000 (909)	min 186								
Scala	550	300 (209)	min 186								
Scala	550	400 (309)	min 186	30763	30838						
Scala	550	500 (409)	min 186								
Scala	550	600 (509)	min 186	30765	30840						
Scala	550	800 (709)	min 186	30767	30842						
Scala	550	1000 (909)	min 186								
Scala	650	300 (209)	min 90	30745	30844			30550	30549	30551	
Scala	650	400 (309)	min 90	30746	30845		30548	30550	30549	30551	
Scala	650	500 (409)	min 90	30747	30846		30548	30550	30549	30551	
Scala	650	600 (509)	min 90	30748	30847		30548	30550	30549	30551	
Scala	650	800 (709)	min 90	30750	30848		30548	30550	30549	30551	
Scala	650	1000 (909)	min 90	30752	30849		30548	30550	30549	30551	
Scala	650	400 (309)	min 186								
Scala	650	600 (509)	min 186								
Scala	650	800 (709)	min 186								

* Grundare låda djup 450 mm i diskbänkskåp.

** Grundare låda djup 500 mm i skåp för spishäll.

REDSKAPSLÅDA SESAM BREDD 100/200	KRYDDTRAPPA SESAM BREDD 200	KNIVBLOK SESAM BREDD 100	REDSKAPSLÅDA KAPRIS BREDD 100	LÅDAVDELARE KANEL BREDD 318	KÄLLSORTERING TYRESTA	KÄLLSORTERING DJURÖ	DJUPAVDELARE BREDD 100
30457	30459	30458	30588, 30591				30321
30457, 30456	30459	30458	30588, 30591				30321
30457, 30456	30459	30458	30588, 30591				30321
30457, 30456	30459	30458	30588, 30591				30321
30457, 30456	30459	30458	30588, 30591				30321
30457, 30456	30459	30458	30588, 30591				30321
30457, 30456	30459	30458	30588, 30591				30321
30457, 30456	30459	30458	30588, 30591				30321
				30470	30885		
				30470			
				30470	30886		
				30470			
				30470	30887		
				30470			
				30470		30872	
				30470			
				30470		30875	
				30470			
				30470		30878	
				30470			
30457, 30456	30459	30458	30588, 30591				30333
30457, 30456	30459	30458	30588, 30591				30333
30457, 30456	30459	30458	30588, 30591				30333
30464	30466	30465	30589, 30591				30334
30464, 30463	30466	30465	30589, 30591				30334
30464, 30463	30466	30465	30589, 30591				30334
30464, 30463	30466	30465	30589, 30591				30334
30464, 30463	30466	30465	30589, 30591				30334
30464, 30463	30466	30465	30589, 30591				30334
30464, 30463	30466	30465	30589, 30591				30334
				30471	30885	30873	
				30471			
				30471	30886	30876	
				30471			
				30471	30887	30879	
				30471			
				30471		30873	
				30471			
				30471		30876	
				30471		30879	
				30471			
			30590, 30591				30335
			30590, 30591				30335
			30590, 30591				30335
			30590, 30591				30335
			30590, 30591				30335
			30590, 30591				30335
				30472		30874	
				30472		30877	
				30472		30880	

Bänkskåp och underskåp

Pristillägg för handtaglös pushfunktion lucka/låda. BL=Blindfront. Fr = Frontanpassning. GP=Golvplacering. LF=Lös front. M=Möbellås. PAR=Parluckor. PL=Plåtfront. SK=Skärbräda. SP=Spår för kabel. V=Ventilationsgaller. IH=Invändig hög låda. IL=Invändig låg låda.

Alla mått är i mm H=höjd, B=bredd, D=djup och gällor exkl. socklar, fronter och bänkskivor.

ART.NR.	ANMÄRKNING	SKÅPSMÅTT (HxBxD)
Bänkskåp med en låda, höjd 288 djup 430		
102740N	Fr	288x400x430
102760N	Fr	288x600x430
102780N	Fr	288x800x430
102710N	Fr	288x1000x430
Brickskåp med lucka, höjd 720 djup 430		
104620	Fr,M	720x200x430
Bänkskåp med lucka och två hyllor, höjd 720 djup 430		
106430	Fr,M	720x300x430
106440	Fr,M	720x400x430
106450	Fr,M	720x500x430
106460	Fr,M	720x600x430
106480	Fr,M,PAR	720x800x430
106410	Fr,M,PAR	720x1000x430
Bänkskåp med tre lådor, höjd 720 djup 430		
106740N	Fr,M	720x400x430
106750N	Fr,M	720x500x430
106760N	Fr,M	720x600x430
106780N	Fr,M	720x800x430
Bänkskåp med en låda, höjd 288 djup 580		
102440N	Fr	288x400x580
102450N	Fr	288x500x580
102460N	Fr	288x600x580
102480N	Fr	288x800x580
102410N	Fr	288x1000x580
Bänkskåp för diskmaskinspelare med en låda, höjd 288/436 djup 580		
102960N	Fr	288x600x580
Diskbänkskåp med lucka hel botten, höjd 415 djup 580		
131460	Fr,M	415x600x580
131480	Fr,M,PAR	415x800x580
Bänkskåp med lucka och en hylla, höjd 415 djup 580		
131040	Fr,M	415x400x580
131050	Fr,M	415x500x580
131060	Fr,M	415x600x580
131080	Fr,M,PAR	415x800x580
Bänkskåp med två lådor, höjd 415 djup 580		
131340N	Fr,M	415x400x580
131350N	Fr,M	415x500x580
131360N	Fr,M	415x600x580
131380N	Fr,M	415x800x580
Diskbänkskåp med lucka hel botten, höjd 572 djup 580		
130440	Fr,M	572x400x580
130450	Fr,M	572x500x580
130460	Fr,M	572x600x580
130480	Fr,M,PAR	572x800x580

ART.NR.	ANMÄRKNING	SKÅPSMÅTT (HxBxD)
Diskbänkskåp med lucka 2-del hel botten, höjd 572 djup 580		
130540	Fr	572x400x580
130550	Fr	572x500x580
130560	Fr	572x600x580
130580	Fr,PAR	572x800x580
Diskbänkskåp låda för källsortering Ångsö hel botten, höjd 572 djup 580		
130860N	Fr	572x600x580
Diskbänkskåp låda för källsortering Ångsö 2-del hel botten, höjd 572 djup 580		
130960N	Fr	572x600x580
Bänkskåp med lucka och en hylla, höjd 572 djup 580		
130030	Fr,M	572x300x580
130040	Fr,M	572x400x580
130050	Fr,M	572x500x580
130060	Fr,M	572x600x580
130080	Fr,M,PAR	572x800x580
Bänkskåp med en låda, höjd 572 djup 580		
130240N	Fr,IH,IL	572x400x580
130250N	Fr,IH,IL	572x500x580
130260N	Fr,IH,IL	572x600x580
130280N	Fr,IH,IL	572x800x580
Bänkskåp med två lådor, höjd 572 djup 580		
130330N	Fr	572x300x580
130340N	Fr	572x400x580
130350N	Fr	572x500x580
130360N	Fr	572x600x580
130380N	Fr	572x800x580
130310N	Fr	572x1000x580
Bänkskåp med fyra lådor, höjd 572 djup 580		
130130N	Fr,M	572x300x580
130140N	Fr,M	572x400x580
130150N	Fr,M	572x500x580
130160N	Fr,M	572x600x580
Diskbänkskåp med lucka hel botten, höjd 720 djup 580		
104040	Fr,M	720x400x580
104050	Fr,M	720x500x580
104060	Fr,M	720x600x580
104078	Fr,M,PAR	720x780x580
104080	Fr,M,PAR	720x800x580
104010	Fr,M,PAR	720x1000x580
Diskbänkskåp med lucka DUO hel botten, höjd 720 djup 580		
108940	Fr	720x400x580
108950	Fr	720x500x580
108960	Fr	720x600x580
108980	Fr,PAR	720x800x580
108910	Fr,PAR	720x1000x580

FORTS. BÄNKSÅP OCH UNDERSÅP

ART.NR.	ANMÄRKNING	SKÅPSMÅTT (HxBxD)
Diskbänkskåp med lucka 3-del hel botten, höjd 720 djup 580		
103940	Fr	720x400x580
103950	Fr	720x500x580
103960	Fr	720x600x580
103980	Fr,PAR	720x800x580
103910	Fr,PAR	720x1000x580
Diskbänkskåp med lucka hörnmodell hel botten, höjd 720 djup 580		
104012	Fr,M	720x1200x580
104014	Fr,M,PAR	720x1400x580
Diskbänkskåp med lucka 3-del hörnmodell hel botten, höjd 720 djup 580		
103912	Fr	720x1200x580
103914	Fr,PAR	720x1400x580
Diskbänkskåp låda för källsortering Ångsö blindfront hel botten, höjd 720 djup 580		
108360N	BL,Fr,IL	720x600x580
108380N	BL,Fr,IL	720x800x580
Diskbänkskåp låda för källsortering Ångsö DUO hel botten, höjd 720 djup 580		
109960N	Fr,IL	720x600x580
109980N	Fr,IL	720x800x580
Diskbänkskåp låda för källsortering Ångsö 2-del blindfront hel botten, höjd 720 djup 580		
108460N	BL,Fr,IL	720x600x580
108480N	BL,Fr,IL	720x800x580
Diskbänkskåp med lucka indragen botten, höjd 720 djup 580		
101340	Fr,M	720x400x580
101350	Fr,M	720x500x580
101360	Fr,M	720x600x580
101370	Fr,M,PAR	720x700x580
101378	Fr,M,PAR	720x780x580
101380	Fr,M,PAR	720x800x580
101310	Fr,M,PAR	720x1000x580
Diskbänkskåp med lucka 3-del indragen botten, höjd 720 djup 580		
109140	Fr	720x400x580
109150	Fr	720x500x580
109160	Fr	720x600x580
109180	Fr,PAR	720x800x580
109110	Fr,PAR	720x1000x580
Diskbänkskåp med lucka hörnmodell indragen botten, höjd 720 djup 580		
101412	Fr,M	720x1200x580
101414	Fr,M,PAR	720x1400x580

ART.NR.	ANMÄRKNING	SKÅPSMÅTT (HxBxD)
Diskbänkskåp med lucka 3-del hörnmodell indragen botten, höjd 720 djup 580		
109312	Fr	720x1200x580
109314	Fr,PAR	720x1400x580
Diskbänkskåp låda för källsortering Ångsö blindfront indragen botten, höjd 720 djup 580		
107860N	BL,Fr,IL	720x600x580
107880N	BL,Fr,IL	720x800x580
Diskbänkskåp låda för källsortering Ångsö 2-del blindfront indragen botten, höjd 720 djup 580		
107960N	BL,Fr,IL	720x600x580
107980N	BL,Fr,IL	720x800x580
Brickskåp utan lucka, höjd 720 djup 580		
104220	Fr	720x200x580
Brickskåp med lucka, höjd 720 djup 580		
100010	Fr	720x100x580
100015	Fr,M	720x150x580
100020	Fr,M	720x200x580
Brick- och handdukskåp med lucka, höjd 720 djup 580		
100230	Fr,M	720x300x580
Bänkskåp med lucka och trådutdrag, höjd 720 djup 580		
104420	Fr	720x200x580
Bänkskåp med utdragbart inre, höjd 720 djup 580		
100815N	Fr	720x150x580
100920N	Fr	720x200x580
100930N	Fr,SK	720x300x580
Bänkskåp med lucka strykbräda och två trådbackar, höjd 720 djup 580		
100740	Fr	720x400x580
Bänkskåp med lucka och två trådbackar, höjd 720 djup 580		
103640	Fr,SK	720x400x580
103650	Fr,SK	720x500x580
103660	Fr,SK	720x600x580

Bänkskåp och underskåp

Pristillägg för handtaglös pushfunktion lucka/låda. BL=Blindfront. Fr = Frontanpassning. GP=Golvplacering. LF=Lös front. M=Möbellås. PAR=Parluckor. PL=Plåtfront. SK=Skärbräda. SP=Spår för kabel. V=Ventilationsgaller. IH=Invändig hög låda. IL=Invändig låg låda.

Alla mått är i mm H=höjd, B=bredd, D=djup och galler exkl. socklar, fronter och bänkskivor.

ART.NR.	ANMÄRKNING	SKÅPSMÅTT (HxBxD)
Bänkskåp med lucka och två gallerhyllor, höjd 720 djup 580		
100530	Fr,M,SK	720x300x580
100540	Fr,M,SK	720x400x580
100550	Fr,M,SK	720x500x580
100560	Fr,M,SK	720x600x580
Bänkskåp med lucka och två hyllor, höjd 720 djup 580		
100430	Fr,M,SK	720x300x580
100440	Fr,M,SK	720x400x580
100445	Fr,M	720x450x580
100450	Fr,M,SK	720x500x580
100460	Fr,M,SK	720x600x580
100470	Fr,M,PAR	720x700x580
100480	Fr,M,PAR	720x800x580
100490	Fr,M,PAR	720x900x580
100410	Fr,M,PAR	720x1000x580
Bänkskåp med lucka exklusive inredning (TILLÄGGS-SORTIMENT), höjd 720 djup 580		
100330	Fr,M,SK	720x300x580
100340	Fr,M,SK	720x400x580
100350	Fr,M,SK	720x500x580
100360	Fr,M,SK	720x600x580
100370	Fr,M,PAR	720x700x580
100380	Fr,M,PAR	720x800x580
100310	Fr,M,PAR	720x1000x580
Bänkskåp för avslutning med lucka och två hyllor, höjd 720 djup 580		
102530	Fr	720x300x580
Bänkskåp med två lådor DUO, höjd 720 djup 580		
106530N	Fr,M,SK	720x300x580
106540N	Fr,M,SK	720x400x580
106550N	Fr,M,SK	720x500x580
106560N	Fr,M,SK	720x600x580
106570N	Fr,M	720x700x580
106580N	Fr,M	720x800x580
106510N	Fr	720x1000x580
Bänkskåp med två lådor DUO och en invändig låda, höjd 720 djup 580		
106930N	Fr,M,SK	720x300x580
106940N	Fr,M,SK	720x400x580
106950N	Fr,M,SK	720x500x580
106960N	Fr,M,SK	720x600x580
106970N	Fr,M	720x700x580
106980N	Fr,M	720x800x580
106910N	Fr	720x1000x580
Bänkskåp med två lådor 2-del, höjd 720 djup 580		
105340N	Fr,IH,IL,SK	720x400x580
105350N	Fr,IH,IL,SK	720x500x580
105360N	Fr,IH,IL,SK	720x600x580
105370N	Fr,IH,IL	720x700x580
105380N	Fr,IH,IL	720x800x580

ART.NR.	ANMÄRKNING	SKÅPSMÅTT (HxBxD)
Bänkskåp med tre lådor, höjd 720 djup 580		
106230N	Fr,M,SK	720x300x580
106240N	Fr,M,SK	720x400x580
106250N	Fr,M,SK	720x500x580
106260N	Fr,M,SK	720x600x580
106270N	Fr,M	720x700x580
106280N	Fr,M	720x800x580
106210N	Fr	720x1000x580
Bänkskåp med fyra lådor, höjd 720 djup 580		
105930N	Fr,M,SK	720x300x580
105940N	Fr,M,SK	720x400x580
105950N	Fr,M,SK	720x500x580
105960N	Fr,M,SK	720x600x580
Bänkskåp med fem lådor, höjd 720 djup 580		
105430N	Fr,M,SK	720x300x580
105440N	Fr,M,SK	720x400x580
105450N	Fr,M,SK	720x500x580
105460N	Fr,M,SK	720x600x580
Bänkskåp för ugn öppen 454 med en låda, höjd 720 djup 580		
101160N	Fr	720x600x580
Bänkskåp för ugn öppen 590 med blindfronter, höjd 720 djup 580		
101260	BL,Fr	720x600x580
Bänkskåp för ugn öppen 593 med en låda, höjd 720 djup 580		
106360N	Fr	720x600x580
Bänkskåp för håll+fläkt med två lådor och blindfront, höjd 720 djup 580		
105580N	BL,Fr	720x800x580
105510N	BL,Fr	720x1000x580
Bänkskåp för håll+fläkt med två lådor DUO Scala, höjd 720 djup 580		
106680N	Fr	720x800x580
106610N	Fr	720x1000x580
Bänkskåp för håll med två lådor DUO, höjd 720 djup 580		
103560N	Fr,IL,M	720x600x580
103580N	Fr,IL,M	720x800x580
103510N	Fr,IL	720x1000x580
Bänkskåp för håll med tre lådor, höjd 720 djup 580		
102260N	Fr,M	720x600x580
102280N	Fr,M	720x800x580
102210N	Fr	720x1000x580

FORTS. BÄNKSÅP OCH UNDERSÅP

ART.NR.	ANMÄRKNING	SKÅPSMÅTT (HxBxD)
Bänkskåp för håll utan ventilation med tre lådor, höjd 720 djup 580		
109460N	Fr,M	720x600x580
109480N	Fr,M	720x800x580
109410N	Fr	720x1000x580
Hörnbänkskåp rakt med lucka och en hylla, höjd 720 djup 580		
101510	Fr,M	720x1000x580
101512	Fr,M	720x1200x580
Hörnbänkskåp rakt med lucka DUO och en hylla, höjd 720 djup 580		
100610	Fr	720x1000x580
100612	Fr	720x1200x580
Hörnbänkskåp rakt med lucka 3-del och en hylla, höjd 720 djup 580		
103010	Fr	720x1000x580
103012	Fr	720x1200x580
Hörnbänkskåp rakt med lucka och utdrag Chili, höjd 720 djup 580		
101910	Fr,M	720x1000x580
Hörnbänkskåp rakt med lucka DUO och utdrag Chili, höjd 720 djup 580		
102010	Fr	720x1000x580
Hörnbänkskåp rakt med lucka 3-del och utdrag Chili, höjd 720 djup 580		
102110	Fr	720x1000x580
Hörnbänkskåp rakt med lucka och utdrag Cajun, höjd 720 djup 580		
105610	Fr	720x1000x580
105612	Fr	720x1200x580
Hörnbänkskåp rakt med lucka DUO och utdrag Cajun, höjd 720 djup 580		
105710	Fr	720x1000x580
105712	Fr	720x1200x580
Hörnbänkskåp rakt med lucka 3-del och utdrag Cajun, höjd 720 djup 580		
105810	Fr	720x1000x580
105812	Fr	720x1200x580

ART.NR.	ANMÄRKNING	SKÅPSMÅTT (HxBxD)
Hörnbänkskåp med viklucky och en hylla, 900x900, höjd 720 djup 580		
101618	Fr,M	720x900x900
Hörnbänkskåp med viklucky DUO och en hylla, 900x900 höjd 720 djup 580		
111318	Fr	720x900x900
Hörnbänkskåp med viklucky 3-del och en hylla, 900x900, höjd 720 djup 580		
108018	Fr	720x900x900
Hörnbänkskåp med viklucky och karusell Dragon, 900x900, höjd 720 djup 580		
101818	Fr,M	720x900x900
Hörnbänkskåp med viklucky DUO och karusell Dragon, 900x900, höjd 720 djup 580		
111418	Fr	720x900x900
Hörnbänkskåp med viklucky 3-del och karusell Dragon, 900x900, höjd 720 djup 580		
108118	Fr	720x900x900
Hörnbänkskåp med viklucky och karusell Curry, 900x900, höjd 720 djup 580		
111018	Fr	720x900x900
Hörnbänkskåp med viklucky DUO och karusell Curry, 900x900, höjd 720 djup 580		
111518	Fr	720x900x900
Hörnbänkskåp med viklucky 3-del och karusell Curry, 900x900, höjd 720 djup 580		
111118	Fr	720x900x900
Hörnbänkskåp diagonal med lucka och en hylla, höjd 720 djup 580		
102640	Fr,M	720x810x580

Bänkskåp och underskåp

Pristillägg för handtaglös pushfunktion lucka/låda. BL=Blindfront. Fr = Frontanpassning. GP=Golvplacering. LF=Lös front. M=Möbellås. PAR=Parluckor. PL=Plåtfrent. SK=Skärbräda. SP=Spår för kabel. V=Ventilationsgaller. IH=Invändig hög låda. IL=Invändig låg låda.

Alla mått är i mm H=höjd, B=bredd, D=djup och galler exkl. socklar, fronter och bänkskivor.

ART.NR.	ANMÄRKNING	SKÅPSMÅTT (HxBxD)
Bänkskåp med två lådor DUO, höjd 720 djup 730		
109740N	Fr,M,SK	720x400x730
109750N	Fr,M,SK	720x500x730
109760N	Fr,IL,M,SK	720x600x730
109780N	Fr,IL,M	720x800x730
109710N	Fr,IL	720x1000x730
Bänkskåp med tre lådor, höjd 720 djup 730		
107130N	Fr,M,SK	720x300x730
107140N	Fr,M,SK	720x400x730
107150N	Fr,M,SK	720x500x730
107160N	Fr,M,SK	720x600x730
107180N	Fr,M	720x800x730
107110N	Fr	720x1000x730
Bänkskåp för häll med två lådor DUO, höjd 720 djup 730		
109860N	Fr,IL,M	720x600x730
109880N	Fr,IL,M	720x800x730
109810N	Fr,IL	720x1000x730
Bänkskåp för häll med tre lådor, höjd 720 djup 730		
107260N	Fr,M	720x600x730
107280N	Fr,M	720x800x730
107210N	Fr	720x1000x730
Hörnhylla rak bänkskåp, höjd 720 djup 280/580		
108528		720x280x580
Front 600 integrerade vitvaror hel lucka		
33122	LF	568x596x
33154F	LF	696x596x
Front 450 diskmaskin hel lucka		
33049	LF	696x446x
Front 450 diskmaskin DUO-lucka		
33164	LF	696x446x
Front 450 diskmaskin 2-del lucka		
33165	LF	696x446x
Front 450 diskmaskin 3-del lucka		
33166	LF	696x446x
Front 600 DM Electrolux/AEG/Husqvarna hel lucka		
33790	LF	696x596x



ART.NR.	ANMÄRKNING	SKÅPSMÅTT (HxBxD)
Front 600 DM Electrolux/AEG/Husqvarna DUO-lucka		
33794	LF	696x596x
Front 600 DM Electrolux/AEG/Husqvarna 2-del lucka		
33792	LF	696x596x
Front 600 DM Electrolux/AEG/Husqvarna 3-del lucka		
33796	LF	696x596x
Front 600 DM Bosch/Siemens/Cylinda/Miele hel lucka		
33791	LF	696x596x
Front 600 DM Bosch/Siemens/Cylinda/Miele DUO-lucka		
33795	LF	696x596x
Front 600 DM Bosch/Siemens/Cylinda/Miele 2-del lucka		
33793	LF	696x596x
Front 600 DM Bosch/Siemens/Cylinda/Miele 3-del lucka		
33797	LF	696x596x
List över integrerad diskmaskin med frontanpassning		
47149	Fr	36x450x30
47148	Fr	36x600x30
Passlistpaket 600 diskmaskin XXL		
38734		20x596x21
Tillbehörspåse diskmaskinslucka		
39304		0x0x0

Väggskåp och överskåp

BL=Blindfront. Fr = Fronthanpassning. GP=Golvplacering. LF=Lös front. M=Möbelläs. PAR=Parluckor. PL=Plåtfront. SK=Skärbräda. SP=Spår för kabel.

V=Ventilationsgaller.

Alla mått är i mm H=höjd, B=bredd, D=djup och galler exkl. socklar, fronter och bänkskivor.

ART.NR.	ANMÄRKNING	SKÅPSMÅTT (HxBxD)
Fläktfront flexibel för lucka 16/19 tjocklek		
38730	Fr	139x596x16
38731	Fr	139x596x19
Fläktskåp och front över spiskåpa, höjd 278 djup 302		
33035F	LF,M	568x596x0
33154F	LF	696x596x0
230760	Fr	278x600x302
Topp- och väggskåp med lucka, höjd 288 djup 302		
230030	Fr	288x300x302
230040	Fr	288x400x302
230050	Fr	288x500x302
230060	Fr	288x600x302
230160	Fr,PAR	288x600x302
230170	Fr,PAR	288x700x302
230180	Fr,PAR	288x800x302
230110	Fr,PAR	288x1000x302
Topp-skåp med lucka hörn diagonal, höjd 288 djup 580		
231710	Fr	288x1020x1020
Topp-skåp med lucka, höjd 288 djup 580		
230330	Fr	288x300x580
230340	Fr	288x400x580
230350	Fr	288x500x580
230360	Fr	288x600x580
230380	Fr,PAR	288x800x580
Väggskåp för mikro med blindfront, höjd 572 djup 302		
152650	Fr,V	572x500x302
152660	Fr,V	572x600x302
Väggskåp för mikro med ventilation och blindfront, höjd 572 djup 302		
152250	Fr,V	572x500x302
152260	Fr,V	572x600x302
Väggskåp med lucka och en hylla, höjd 572 djup 302		
151630	Fr,M	572x300x302
151630B	Fr,GP	572x300x302
151640	Fr,M	572x400x302
151640B	Fr,GP	572x400x302
151645	Fr,M	572x450x302
151650	Fr,M	572x500x302
151650B	Fr,GP	572x500x302
151660	Fr,M	572x600x302
151660B	Fr,GP	572x600x302
152560	Fr,MPAR	572x600x302
152560B	Fr,GPPAR	572x600x302
152570	Fr,MPAR	572x700x302
152570B	Fr,GPPAR	572x700x302
152580	Fr,MPAR	572x800x302
152580B	Fr,GPPAR	572x800x302



ART.NR.	ANMÄRKNING	SKÅPSMÅTT (HxBxD)
Väggskåp med vitrinlucka och en hylla, höjd 572 djup 302		
152340	Fr	572x400x302
154240		572x400x302
152350	Fr	572x500x302
154250		572x500x302
152360	Fr	572x600x302
154260		572x600x302
152380	Fr,PAR	572x800x302
154280	PAR	572x800x302
Topp-skåp med lucka och en hylla, höjd 572 djup 580		
231640	Fr	572x400x580
231650	Fr	572x500x580
231660	Fr	572x600x580
231680	Fr,PAR	572x800x580
Fläkthylla med lucka, bredd 600 höjd 620 djup 81		
156160		620x600x81
154660	PAR	620x600x81
Fläkthylla med lucka, bredd 600 höjd 700 djup 81		
154160	Fr,PL	700x600x81
154760	LF,Fr	700x600x81
154860		700x600x81
154960	PAR	700x600x81
Fläktskåp med indragen rygg lucka och en hylla, höjd 620 djup 302		
151360	Fr,M	620x600x302
151460	Fr,PAR	620x600x302
Fläktskåp med lucka och en hylla, höjd 620 djup 302		
150750	Fr,M	620x500x302
150760	Fr,M	620x600x302
150860	Fr,MPAR	620x600x302
Fläktskåp med urtag lucka och hylla, höjd 700 djup 302		
152460	Fr	700x600x302
Fläktskåp utan botten med lucka och två hyllor, höjd 700 djup 302		
152760	Fr,SP	700x600x302
152860	Fr,PAR,SP	700x600x302
Väggskåp för mikro med lucka, höjd 700 djup 302		
150650	Fr,MV	700x500x302
150660	Fr,MV	700x600x302
Väggskåp för mikro med ventilation och lucka, höjd 700 djup 302		
150550	Fr,MV	700x500x302
150560	Fr,MV	700x600x302

Väggskap och överskåp

Pristillägg för handtaglös pushfunktion och spår i sidan för kabeldragning. BL=Blindfront. Fr = Frontanpassning. GP=Golvplacering. LF=Lös front.

M=Möbellås. PAR=Parluckor. PL=Plåtfront. SK=Skärbräda. SP=Spår för kabel. V=Ventilationsgaller.

Alla mått är i mm H=höjd, B=bredd, D=djup och galler exkl. socklar, fronter och bänkskivor.

ART.NR.	ANMÄRKNING	SKÅPSMÅTT (HxBxD)
Väggskap med lucka hörn diagonal och två hyllor, höjd 700 djup 600/302		
150212	Fr,SP	700x600x600
Väggskap med lucka hörn rak och två hyllor, höjd 700 djup 302		
150380	Fr,M,SP	700x800x302
150390	Fr,M,SP	700x900x302
150310	Fr,M,SP	700x1000x302
Väggskap med lucka och två hyllor, höjd 700 djup 302		
150020	Fr,M,SP	700x200x302
150030	Fr,M,SP	700x300x302
150030B	Fr,GP	700x300x302
150040	Fr,M,SP	700x400x302
150040B	Fr,GP	700x400x302
150045	Fr,M,SP	700x450x302
150050	Fr,M,SP	700x500x302
150050B	Fr,GP	700x500x302
150060	Fr,M,SP	700x600x302
150060B	Fr,GP	700x600x302
150160	Fr,PAR,SP	700x600x302
150160B	Fr,GP,PAR	700x600x302
150170	Fr,M,PAR,SP	700x700x302
150170B	Fr,GP,PAR	700x700x302
150180	Fr,M,PAR,SP	700x800x302
150180B	Fr,GP,PAR	700x800x302
Väggskap med parluckor L-hörn och två hyllor, höjd 700 djup 302		
158414	Fr,PAR	700x700x700
Väggskap med vitrinlucka och två hyllor, höjd 700 djup 302		
152040	Fr,SP	700x400x302
152040B	Fr,GP	700x400x302
157040		700x400x302
157040B	GP	700x400x302
152050	Fr,SP	700x500x302
152050B	Fr,GP	700x500x302
157050		700x500x302
157050B	GP	700x500x302
152060	Fr,SP	700x600x302
152060B	Fr,GP	700x600x302
157060		700x600x302
157060B	GP	700x600x302
152180	Fr,PAR,SP	700x800x302
152180B	Fr,GP,PAR	700x800x302
157080	PAR	700x800x302
157080B	GP,PAR	700x800x302

ART.NR.	ANMÄRKNING	SKÅPSMÅTT (HxBxD)
Fläkthylla med lucka, bredd 600 höjd 770 djup 81		
166160		770x600x81
164660	PAR	770x600x81
Fläkthylla med lucka, bredd 600 höjd 850 djup 81		
164060	Fr	850x600x81
164160	Fr,PL	850x600x81
164760	LF,Fr	850x600x81
164860		850x600x81
164960	PAR	850x600x81
Fläktskåp med indragen rygg lucka och två hyllor, höjd 770 djup 302		
161360	Fr,M	770x600x302
161460	Fr,PAR	770x600x302
Fläktskåp med lucka och två hyllor, höjd 770 djup 302		
160750	Fr,M	770x500x302
160760	Fr,M	770x600x302
160860	Fr,M,PAR	770x600x302
Fläktskåp med urtag lucka och hylla, höjd 850 djup 302		
162460	Fr	850x600x302
Fläktskåp utan botten med lucka och tre hyllor, höjd 850 djup 302		
162760	Fr,SP	850x600x302
162860	Fr,PAR,SP	850x600x302
Väggskap för mikro med lucka och en hylla, höjd 850 djup 302		
160650	Fr,MV	850x500x302
160660	Fr,MV	850x600x302
Väggskap för mikro med ventilation lucka och en hylla, höjd 850 djup 302		
160550	Fr,MV	850x500x302
160560	Fr,MV	850x600x302
Väggskap med lucka hörn diagonal och tre hyllor, höjd 850 djup 600/302		
160212	Fr,SP	850x600x600
Väggskap med lucka hörn rak och tre hyllor, höjd 850 djup 302		
160380	Fr,M,SP	850x800x302
160390	Fr,M,SP	850x900x302
160310	Fr,M,SP	850x1000x302

FORTS. VÄGGSKÅP OCH ÖVERSKÅP

ART.NR.	ANMÄRKNING	SKÅPSMÅTT (HxBxD)
Väggskåp med lucka och tre hyllor, höjd 850 djup 302		
160020	Fr,MSP	850x200x302
160030	Fr,MSP	850x300x302
160030B	Fr,GP	850x300x302
160040	Fr,MSP	850x400x302
160040B	Fr,GP	850x400x302
160045	Fr,MSP	850x450x302
160050	Fr,MSP	850x500x302
160050B	Fr,GP	850x500x302
160060	Fr,MSP	850x600x302
160060B	Fr,GP	850x600x302
160160	Fr,M,PAR,SP	850x600x302
160160B	Fr,GPPAR	850x600x302
160170	Fr,M,PAR,SP	850x700x302
160170B	Fr,GPPAR	850x700x302
160180	Fr,M,PAR,SP	850x800x302
160180B	Fr,GPPAR	850x800x302
Väggskåp med parluckor L-hörn och tre hyllor, höjd 850 djup 302		
168414	Fr,PAR	850x700x700
Väggskåp med vitrinlucka och två hyllor, höjd 850 djup 302		
162040	Fr,SP	850x400x302
167040	Fr,SP	850x400x302
162050	Fr,SP	850x500x302
167050	Fr,SP	850x500x302
162060	Fr,SP	850x600x302
167060	Fr,SP	850x600x302
162180	Fr,PAR,SP	850x800x302
167080	PAR	850x800x302
Väggskåp med lucka och tre hyllor, höjd 850 djup 430		
161840	Fr,M	850x400x430
161850	Fr,M	850x500x430
161860	Fr,M	850x600x430
Fläkthylla med lucka, bredd 600 höjd 908 djup 81		
176060		908x600x81
174660	PAR	908x600x81
Fläkthylla med lucka, bredd 600 höjd 988 djup 81		
174160	Fr,PL	988x600x81
174760	LF,Fr	988x600x81
174860		988x600x81
174960	PAR	988x600x81
Fläktskåp med indragen rygg lucka och tre hyllor, höjd 908 djup 302		
170760	Fr,M	908x600x302
170860	Fr,PAR	908x600x302
Fläktskåp med lucka och tre hyllor, höjd 908 djup 302		
170950	Fr,M	908x500x302
170960	Fr,M	908x600x302
171160	Fr,M,PAR	908x600x302

ART.NR.	ANMÄRKNING	SKÅPSMÅTT (HxBxD)
Fläktskåp med urtag lucka och två hyllor, höjd 988 djup 302		
172460	Fr	988x600x302
Fläktskåp utan botten med lucka och tre hyllor, höjd 988 djup 302		
172760	Fr,SP	988x600x302
172860	Fr,PAR,SP	988x600x302
Väggskåp för mikro med lucka och en hylla, höjd 988 djup 302		
171050	Fr,MV	988x500x302
171060	Fr,MV	988x600x302
Väggskåp för mikro med ventilation lucka och en hylla, höjd 988 djup 302		
171450	Fr,MV	988x500x302
171460	Fr,MV	988x600x302
Väggskåp med lucka hörn rak och tre hyllor, höjd 988 djup 302		
171680	Fr,MSP	988x800x302
171690	Fr,MSP	988x900x302
171610	Fr,MSP	988x1000x302
Väggskåp med lucka och tre hyllor, höjd 988 djup 302		
170520	Fr,MSP	988x200x302
170530	Fr,MSP	988x300x302
170530B	Fr,GP	988x300x302
170540	Fr,MSP	988x400x302
170540B	Fr,GP	988x400x302
170545	Fr,M,SP	988x450x302
170550	Fr,MSP	988x500x302
170550B	Fr,GP	988x500x302
170560	Fr,MSP	988x600x302
170560B	Fr,GP	988x600x302
171360	Fr,M,PAR,SP	988x600x302
171360B	Fr,GPPAR	988x600x302
171370	Fr,M,PAR,SP	988x700x302
171370B	Fr,GPPAR	988x700x302
171380	Fr,M,PAR,SP	988x800x302
171380B	Fr,GPPAR	988x800x302

Väggskåp och överskåp

Pristillägg för handtaglös pushfunktion och spår i sidan för kabeldragning. BL=Blindfront. Fr = Frontanpassning. GP=Golvplacering. LF=Lös front.

M=Möbellås. PAR=Parluckor. PL=Plåtfront. SK=Skärbräda. SP=Spår för kabel. V=Ventilationsgaller.

Alla mått är i mm H=höjd, B=bredd, D=djup och galler exkl. socklar, fronter och bänkskivor.

ART.NR.	ANMÄRKNING	SKÅPSMÅTT (HxBxD)
Väggskåp med vitrinlucka och två hyllor, höjd 988 djup 302		
172240	Fr,SP	988x400x302
177040		988x400x302
172250	Fr,SP	988x500x302
177050		988x500x302
172260	Fr,SP	988x600x302
177060		988x600x302
172380	Fr,PAR,SP	988x800x302
177080	PAR	988x800x302
Fläkthylla med lucka, bredd 600 höjd 1138 djup 81		
184160	PL	1138x600x81
184760	LF,Fr	1138x600x81
184860		1138x600x81
Fläktskåp med lucka och tre hyllor, höjd 1058 djup 302		
185750	Fr,M	1058x500x302
185760	Fr,M	1058x600x302
185860	Fr,M,PAR	1058x600x302
Fläktskåp med urtag lucka och tre hyllor, höjd 1138 djup 302		
182460	Fr	1138x600x302
Fläktskåp utan botten med lucka och fyra hyllor, höjd 1138 djup 302		
182760	Fr	1138x600x302
182860	Fr,PAR	1138x600x302
Väggskåp för mikro med lucka och hyllor, höjd 1138 djup 302		
183950	Fr,MV	1138x500x302
183960	Fr,MV	1138x600x302
Väggskåp för mikro med ventilation lucka och hyllor, höjd 1138 djup 302		
183850	Fr,MV	1138x500x302
183860	Fr,MV	1138x600x302
Väggskåp med lucka hörn rak och fyra hyllor, höjd 1138 djup 302		
185380	Fr,M	1138x800x302
185390	Fr,M	1138x900x302
185310	Fr,M	1138x1000x302
Väggskåp med lucka och fyra hyllor, höjd 1138 djup 302		
185020	Fr,M	1138x200x302
185030	Fr,M	1138x300x302
185040	Fr,M	1138x400x302
185045	Fr,M	1138x450x302
185050	Fr,M	1138x500x302
185060	Fr,M	1138x600x302
185160	Fr,M,PAR	1138x600x302
185170	Fr,M,PAR	1138x700x302
185180	Fr,M,PAR	1138x800x302

ART.NR.	ANMÄRKNING	SKÅPSMÅTT (HxBxD)
Väggskåp med vitrinlucka och tre hyllor, höjd 1138 djup 302		
186040	Fr	1138x400x302
187240		1138x400x302
186050	Fr	1138x500x302
187250		1138x500x302
186060	Fr	1138x600x302
187260		1138x600x302
186180	Fr,PAR	1138x800x302
187180	PAR	1138x800x302
Väggbänkskåp dekor med vitrinlucka och tre hyllor, höjd 1200 djup 302		
155140		1200x400x302
155180	PAR	1200x800x302
Väggbänkskåp dekor med vitrinlucka och fyra hyllor, höjd 1350 djup 302		
165140		1350x400x302
165180	PAR	1350x800x302
Skåp över kyl med klafflucka HK-S, bredd 1000, höjd 288 djup 580		
232429	Fr	288x1000x580
Skåp över kyl med klafflucka HK-S, bredd 750, höjd 225 djup 580		
237522	Fr	225x750x580
Skåp över kyl med klafflucka HK-S, bredd 750 höjd 363 djup 580		
237536	Fr	363x750x580
Skåp över kyl med klafflucka HK-S, höjd 235 djup 580		
232523	Fr	235x400x580
232623	Fr	235x500x580
232223	Fr	235x600x580
Skåp över kyl med klafflucka HK-XS, bredd 600, höjd 235 djup 580		
232023	Fr	235x600x580
Skåp över kyl med lucka, bredd 600, höjd 288 djup 580		
232129	Fr	288x600x580

FORTS. VÄGGSKÅP OCH ÖVERSKÅP

Alla mått är i mm H=höjd, B=bredd, D=djup och gäller exkl. socklar, fronter och bänkskivor.

ART.NR.	ANMÄRKNING	SKÅPSMÅTT (HxBxD)
Skåp över kyl med klafflucka HK-XS, bredd 600, höjd 335 djup 580		
232333	Fr,V	335x600x580
Skåp över kyl med lucka, bredd 600, höjd 373 djup 580		
234039	Fr,V	373x600x580
Skåp över kyl med lucka, bredd 600, höjd 438 djup 580		
234144	Fr,V	438x600x580
Skåp över kyl med lucka, bredd 600, höjd 490 djup 580		
234149	Fr,V	490x600x580
Skåp över kyl med lucka, bredd 600, höjd 522 djup 580		
236053	Fr,V	522x600x580
Skåp över kyl med lucka, bredd 600, höjd 575 djup 580		
236058	Fr,V	575x600x580

ART.NR.	ANMÄRKNING	SKÅPSMÅTT (HxBxD)
Skåp över kyl med lucka, bredd 600, höjd 627 djup 580		
236063	Fr,V	627x600x580
Skåp över kyl med lucka, bredd 600, höjd 674 djup 580		
234269	Fr,V	674x600x580
Skåp över kyl med lucka, och en hylla bredd 600, höjd 778 djup 580		
236078	Fr,V	778x600x580

MALL FÖR VAL AV SKÅP ÖVER KYL							
Skåpshöjd mm	Kyl/Frys höjd 1560 mm	Kyl/Frys höjd 1710 mm	Kyl/Frys höjd 1750 mm	Kyl/Frys höjd 1800 mm	Kyl/Frys höjd 1860 mm	Kyl/Frys höjd 1950 mm	Kyl/Frys höjd 2010 mm
2100	522	373	335	288	235	x	x
2250	674	522	490	438	373	288	235
2388	522 + 288	674	627	575	522	438	373
2538	674 + 288	522 + 288	778	438 + 288	674	575	522

***PRISGRUPP DEKOR, SE S. 5.**

ART.NR.	SKÅPSMÅTT (HxBxD)
Hörnhylla diagonal väggskåp, höjd 700 djup 230/302	
159023	700x230x302
Hörnhylla diagonal väggskåp, höjd 850 djup 230/302	
169023	850x230x302

***PRISGRUPP DEKOR, SE S. 5.**

ART.NR.	SKÅPSMÅTT (HxBxD)
Hörnhylla diagonal väggskåp, höjd 988 djup 230/302	
179023	988x230x302
Hörnhylla diagonal väggskåp, höjd 1138 djup 230/302	
189023	1138x230x302

Väggskap och överskåp

Pristillägg för handtaglös pushfunktion och spår i sidan för kabeldragning. BL=Blindfront. Fr = Frontanpassning. GP=Golvplacering. LF=Lös front. M=Möbellås. PAR=Parluckor. PL=Plåtfrent. SK=Skärbräda. SP=Spår för kabel. V=Ventilationsgaller.

Alla mått är i mm H=höjd, B=bredd, D=djup och galler exkl. socklar, fronter och bänkskivor.

ART.NR.	SKÅPSMÅTT (HxBxD)
Hörnhylla rak väggskap, höjd 700 djup 302	
158530	700x302x302
Hörnhylla rak väggskap, höjd 850 djup 302	
168530	850x302x302
Hörnhylla rak väggskap, höjd 988 djup 302	
178530	988x302x302
Hörnhylla rak väggskap, höjd 1138 djup 302	
188530	1138x302x302
Jalusiskåp trä bänkmödel tre hyllor, höjd 1200 djup 302	
155360	1200x600x302
Jalusiskåp trä bänkmödel tre hyllor, höjd 1200 djup 580	
155560	1200x600x580
Jalusiskåp trä bänkmödel fyra hyllor, höjd 1350 djup 302	
165360	1350x600x302
Jalusiskåp trä bänkmödel fyra hyllor, höjd 1350 djup 580	
165560	1350x600x580
Vin- och kokbokshylla med tre hyllor, höjd 850 djup 302 mm	
164220	850x200x302
164230	850x300x302
Vin- och kokbokshylla med fyra hyllor, höjd 988 djup 302 mm	
174220	988x200x302
174230	988x300x302
Vin- och kokbokshylla med fem hyllor, höjd 1138 djup 302 mm	
184220	1138x200x302
184230	1138x300x302
Vinhylla med fem hyllor, höjd 700 djup 302	
154020	700x200x302
154030	700x300x302







ART.NR.	SKÅPSMÅTT (HxBxD)
Vinhylla med sex hyllor, höjd 850 djup 302	
164020	850x200x302
164030	850x300x302
Vinhylla med sju hyllor, höjd 988 djup 302	
174020	988x200x302
174030	988x300x302
Vinhylla med åtta hyllor, höjd 1138 djup 302	
184020	1138x200x302
184030	1138x300x302
Öppen hylla med en fast hylla, höjd 572 djup 302	
158715	572x150x302
158720	572x200x302
158730	572x300x302
Öppen hylla med en fast hylla, höjd 572 djup 322	
157920	572x200x322
157930	572x300x322
Öppen hylla med en fast hylla, höjd 700 djup 302	
157515	700x150x302
157520	700x200x302
157530	700x300x302
Öppen hylla med en fast hylla, höjd 850 djup 302	
167515	850x150x302
167520	850x200x302
167530	850x300x302
Öppen hylla med två fasta hyllor, höjd 988 djup 302	
177515	988x150x302
177520	988x200x302
177530	988x300x302
Öppen hylla med två fasta hyllor, höjd 1138 djup 302	
187515	1138x150x302
187520	1138x200x302
187530	1138x300x302
Öppen hylla, höjd 286 djup 322	
157730	286x300x322
157740	286x400x322
157750	286x500x322
157760	286x600x322
157780	286x800x322





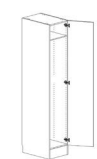

Högskap

BL=Blindfront. Fr = Frontanpassning. GP=Golvplacering. LF=Lös front. M=Möbelläs. PAR=Parluckor. PL=Plåtfront. SK=Skärbräda. SP=Spår för kabel.

V=Ventilationsgaller. IH=Invändig hög låda. IL=Invändig låg låda.

Alla mått är i mm H=höjd, B=bredd, D=djup och galler
exkl. socklar, fronter och bänkskivor.

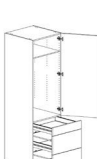

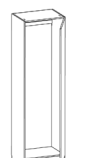





BENÄMNING	ANMÄRKNING	ART.NR.	SKÅPSMÅTT (HxBxD)
Garderob			
 Garderob med lucka en hylla och klädstång	Fr,M	2502460	1950x600x430
	Fr,M	2602460	2100x600x430
 Garderob (flyttbar) med lucka en hylla och klädstång	M	2502360	2100x600x430
 Garderob med lucka exklusiv inredning (TILLÄGGS-SORTIMENT)	Fr	2504340	1950x400x430
	Fr,M	2604340	2100x400x430
	Fr	2504350	1950x500x430
	Fr,M	2604350	2100x500x430
	Fr	2504360	1950x600x430
	Fr,M	2604360	2100x600x430
	Fr,PAR	2504380	1950x800x430
Fr,M,PAR	2604380	2100x800x430	
 Garderob med lucka hylla och klädstång	Fr,M	2500240	1950x400x580
	Fr,M	2600240	2100x400x580
	Fr,M	2500250	1950x500x580
	Fr,M	2600250	2100x500x580
	Fr,M	2500260	1950x600x580
	Fr,M	2600260	2100x600x580
	Fr,M,PAR	2500280	1950x800x580
Fr,M,PAR	2600280	2100x800x580	
 Garderob (flyttbar) med lucka hylla och klädstång	M	2500340	2100x400x580
	M	2608840	2250x400x580
	M	2500350	2100x500x580
	M	2608850	2250x500x580
	M	2500360	2100x600x580
	M	2608860	2250x600x580
	M,PAR	2500380	2100x800x580
M,PAR	2608880	2250x800x580	
 Garderob med lucka en trådback två hyllor och klädstång	Fr,M	2500440	1950x400x580
	Fr,M	2600440	2100x400x580
	Fr,M	2500450	1950x500x580
	Fr,M	2600450	2100x500x580
	Fr,M	2500460	1950x600x580
	Fr,M	2600460	2100x600x580
	Fr,M,PAR	2500480	1950x800x580
Fr,M,PAR	2600480	2100x800x580	
 Garderob (flyttbar) med lucka en trådback två hyllor och klädstång	M	2500540	2100x400x580
	M	2609040	2250x400x580
	M	2500550	2100x500x580
	M	2609050	2250x500x580
	M	2500560	2100x600x580
	M	2609060	2250x600x580
	M,PAR	2500580	2100x800x580
M,PAR	2609080	2250x800x580	



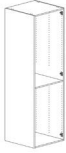

BENÄMNING	ANMÄRKNING	ART.NR.	SKÅPSMÅTT (HxBxD)	
 Garderob med lucka två trådbackar två hyllor och klädstång	Fr,M	2502540	1950x400x580	
	Fr,M	2602540	2100x400x580	
	Fr,M	2502550	1950x500x580	
	Fr,M	2602550	2100x500x580	
	Fr,M	2502560	1950x600x580	
	Fr,M	2602560	2100x600x580	
	Fr,M,PAR	2502580	1950x800x580	
	Fr,M,PAR	2602580	2100x800x580	
 Garderob (flyttbar) med lucka två trådbackar två hyllor och klädstång	M	2502640	2100x400x580	
	M	2602640	2250x400x580	
	M	2502650	2100x500x580	
	M	2602650	2250x500x580	
	M	2502660	2100x600x580	
	M	2602660	2250x600x580	
	M,PAR	2502680	2100x800x580	
M,PAR	2602680	2250x800x580		
 Garderob med lucka tre invändiga lådor hylla och klädstång	Fr	2502040N	1950x400x580	
	Fr	2602040N	2100x400x580	
	Fr	2502050N	1950x500x580	
	Fr	2602050N	2100x500x580	
	Fr	2502060N	1950x600x580	
	Fr	2602060N	2100x600x580	
	Fr,PAR	2502080N	1950x800x580	
	Fr,PAR	2602080N	2100x800x580	
 Garderob (flyttbar) med lucka tre invändiga lådor hylla och klädstång		2502140N	2100x400x580	
		2602140N	2250x400x580	
		2502150N	2100x500x580	
		2602150N	2250x500x580	
		2502160N	2100x600x580	
		2602160N	2250x600x580	
	PAR	2502180N	2100x800x580	
	PAR	2602180N	2250x800x580	
 Garderob med lucka och tre lådor hylla och klädstång	Fr	2506360N	1950x600x580	
	Fr	2606360N	2100x600x580	
 Garderob med lucka exklusiv inredning (TILLÄGGS-SORTIMENT)	Fr,M	2500030	1950x300x580	
	Fr,M	2600030	2100x300x580	
	Fr,M	2500040	1950x400x580	
	Fr,M	2600040	2100x400x580	
	Fr,M	2500050	1950x500x580	
	Fr,M	2600050	2100x500x580	
	Fr,M	2500060	1950x600x580	
	Fr,M	2600060	2100x600x580	
	Fr,M,PAR	2500080	1950x800x580	
	Fr,M,PAR	2600080	2100x800x580	
	 Garderob (flyttbar) med lucka exklusiv inredning (TILLÄGGS-SORTIMENT)	M	2500130	2100x300x580
		M	2500140	2100x400x580
M		2500150	2100x500x580	
M		2500160	2100x600x580	
M,PAR		2500180	2100x800x580	

Högsåp



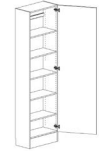
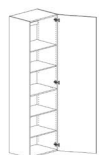
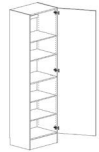

Priställägg för handtaglös pushfunktion. BL=Blindfront. Fr = Frontanpassning. GP=Golvplacering. LF=Lös front. M=Möbellås. PAR=Parluckor. PL=Plåtfrent. SK=Skärbräda. SP=Spår för kabel. V=Ventilationsgaller. IH=Invändig hög låda. IL=Invändig låg låda.

Alla mått är i mm H=höjd, B=bredd, D=djup och galler exkl. socklar, fronter och bänkskivor.

BENÄMNING	ANMÄRKNING	ART.NR.	SKÅPSMÅTT (HxBxD)
 Linnesåp med lucka fyra hyllor och tre trådbackar	Fr,M	2500640	1950x400x580
	Fr,M	2600640	2100x400x580
	Fr,M	2500650	1950x500x580
	Fr,M	2600650	2100x500x580
	Fr,M	2500660	1950x600x580
	Fr,M	2600660	2100x600x580
 Linnesåp (flyttbar) med lucka fyra hyllor och tre trådbackar	Fr,M,PAR	2500680	1950x800x580
	Fr,M,PAR	2600680	2100x800x580
	M	2500740	2100x400x580
	M	2608740	2250x400x580
	M	2500750	2100x500x580
	M	2608750	2250x500x580
 Linnesåp stomme exklusive lucka och inrede (TILL-LÄGGS-SORTIMENT)	M	2500760	2100x600x580
	M	2608760	2250x600x580
	M,PAR	2500780	2100x800x580
	M,PAR	2608780	2250x800x580
	Fr	2500640U	1950x400x580
	Fr	2600640U	2100x400x580
 Linnesåp (flyttbar) stomme exklusive lucka och inrede (TILL-LÄGGS-SORTIMENT)	Fr	2500650U	1950x500x580
	Fr	2600650U	2100x500x580
	Fr	2500660U	1950x600x580
	Fr	2600660U	2100x600x580
	Fr,PAR	2500680U	1950x800x580
	Fr,PAR	2600680U	2100x800x580
 Stådsåp med lucka	Fr,M	2500740U	2100x400x580
	Fr,M	2608740U	2250x400x580
	Fr,M	2500750U	2100x500x580
	Fr,M	2608750U	2250x500x580
	Fr,M	2500760U	2100x600x580
	Fr,M	2608760U	2250x600x580
 Stådsåp (flyttbar) med lucka	PAR	2500780U	2100x800x580
	PAR	2608780U	2250x800x580
	Fr,M	2500840	1950x400x580
	Fr,M	2600840	2100x400x580
	Fr,M	2500850	1950x500x580
	Fr,M	2600850	2100x500x580
 Stådsåp med lucka invändig låda och plastbotten	Fr,M	2500860	1950x600x580
	Fr,M	2600860	2100x600x580
	Fr,M,PAR	2500880	1950x800x580
	Fr,M,PAR	2600880	2100x800x580
	M	2500940	2100x400x580
	M	2608940	2250x400x580
 Stådsåp (flyttbar) med lucka	M	2500950	2100x500x580
	M	2608950	2250x500x580
	M	2500960	2100x600x580
	M	2608960	2250x600x580
	M,PAR	2500980	2100x800x580
	M,PAR	2608980	2250x800x580
	Fr,M	2501640N	1950x400x580
	Fr,M	2601640N	2100x400x580
	Fr,M	2501650N	1950x500x580
	Fr,M	2601650N	2100x500x580
 Stådsåp (flyttbar) med lucka	Fr,M	2501660N	1950x600x580
	Fr,M	2601660N	2100x600x580
	Fr,M,PAR	2501680N	1950x800x580
	Fr,M,PAR	2601680N	2100x800x580

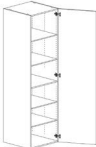
BENÄMNING	ANMÄRKNING	ART.NR.	SKÅPSMÅTT (HxBxD)
 Stådsåp (flyttbar) med lucka invändig låda och plastbotten	M	2501740N	2100x400x580
	M	2601740N	2250x400x580
	M	2501750N	2100x500x580
	M	2601750N	2250x500x580
	M	2501760N	2100x600x580
	M	2601760N	2250x600x580
 Hyllsåp höga	M,PAR	2501780N	2100x800x580
	M,PAR	2601780N	2250x800x580
 Halvhögt skåp med lucka och tre hyllor	Fr,M	2900460	1182x600x580
	Fr,M	2501230	1950x300x302
	Fr,M	2601230	2100x300x302
	Fr,M	2501240	1950x400x302
	Fr,M	2601240	2100x400x302
	Fr,M	2501250	1950x500x302
 Högsåp med lucka och fem hyllor	Fr,M	2601250	2100x500x302
	Fr,M	2601250	2100x500x302
	Fr,M	2501260	1950x600x302
	Fr,M	2601260	2100x600x302
	Fr,M,PAR	2501280	1950x800x302
	Fr,M,PAR	2601280	2100x800x302
 Högsåp (flyttbar) med lucka och fem hyllor	M	2501330	2100x300x302
	M	2501340	2100x400x302
	M	2501350	2100x500x302
	M	2501360	2100x600x302
	M,PAR	2501380	2100x800x302
	 Högsåp med lucka och fem hyllor	Fr,M	2504230
Fr,M		2604230	2100x300x430
Fr,M		2504240	1950x400x430
Fr,M		2604240	2100x400x430
Fr,M		2504250	1950x500x430
Fr,M		2604250	2100x500x430
Fr,M		2504260	1950x600x430
Fr,M		2604260	2100x600x430
Fr,M,PAR		2504280	1950x800x430
Fr,M,PAR		2604280	2100x800x430
 Högsåp (flyttbar) med lucka och fem hyllor	M	2501940	2100x400x430
	M	2501950	2100x500x430
	M	2501960	2100x600x430
	M,PAR	2501980	2100x800x430

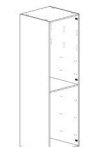
FORTS. HÖGSKÅP

BENÄMNING	ANMÄRKNING	ART.NR.	SKÅPSMÅTT (HxBxD)
 Högsåp med lucka och fem hyllor	Fr,M	2501030	1950x300x580
	Fr,M	2601030	2100x300x580
	Fr,M	2501040	1950x400x580
	Fr,M	2601040	2100x400x580
	Fr,M	2501050	1950x500x580
	Fr,M	2601050	2100x500x580
	Fr,M	2501060	1950x600x580
	Fr,M	2601060	2100x600x580
	Fr,M,PAR Fr,M,PAR	2501080 2601080	1950x800x580 2100x800x580
 Högsåp (flyttbar) med lucka och fem hyllor	M	2501130	2100x300x580
	M	2609130	2250x300x580
	M	2501140	2100x400x580
	M	2609140	2250x400x580
	M	2501150	2100x500x580
	M	2609150	2250x500x580
	M	2501160	2100x600x580
	M	2609160	2250x600x580
	M,PAR M,PAR	2501180 2609180	2100x800x580 2250x800x580
	Skafferiskåp		
 Skafferiskåp med lucka och fem lådor	Fr	2506840N	1950x400x580
	Fr	2606840N	2100x400x580
	Fr	2506850N	1950x500x580
	Fr	2606850N	2100x500x580
	Fr	2506860N	1950x600x580
	Fr	2606860N	2100x600x580
 Skafferiskåp stomme exklusive lucka och inrede för fem lådor (TILLÄGGS-SORTIMENT)	Fr	2506840NU	1950x400x580
	Fr	2606840NU	2100x400x580
	Fr	2506850NU	1950x500x580
	Fr	2606850NU	2100x500x580
	Fr	2506860NU	1950x600x580
Vitrinhylskåp höga			
 Högsåp med vitrinlucka och belysning sex trähyllor	Fr	2503560	1950x600x430
		2503660	1950x600x430
	Fr	2603560 2603660	2100x600x430 2100x600x430







BENÄMNING	ANMÄRKNING	ART.NR.	SKÅPSMÅTT (HxBxD)
Skåp ugn/mikro höga			
 Front 16/19 mm vid ugn/mikro flexibel		38732	125x596x16
		38733	125x596x19
 Halvhögt skåp för ugn öppen 450 tre lådor	Fr	2910660N	1182x600x580
 Halvhögt skåp för ugn öppen 590 lucka och en hylla	Fr	2910060	1182x600x580
 Halvhögt skåp för ugn öppen 590 två lådor	Fr	2910160N	1182x600x580
 Skåp för ugn/mikro öppen 450 luckor och fyra hyllor	Fr Fr	2513360 2613360	1950x600x580 2100x600x580
 Skåp för ugn/mikro öppen 450 lucka och tre lådor	Fr Fr	2512560N 2612560N	1950x600x580 2100x600x580
 Skåp för ugn/mikro öppen 590 luckor och tre hyllor	Fr Fr	2511360 2611360	1950x600x580 2100x600x580
 Skåp för ugn/mikro öppen 590 luckor och tre hyllor	Fr Fr	2513660 2613660	1950x600x580 2100x600x580



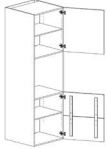
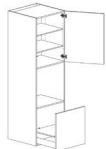
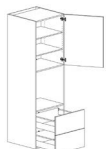



Högskåp

Pristillägg för handtaglös pushfunktion. BL=Blindfront. Fr = Frontanpassning. GP=Golvplacering. LF=Lös front. M=Möbellås. PAR=Parluckor.

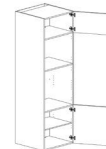
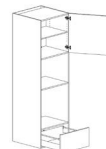





PL=Plåtfront. SK=Skärbräda. SP=Spår för kabel. V=Ventilationsgaller. IH=Invändig hög låda. IL=Invändig låg låda.

Alla mått är i mm H=höjd, B=bredd, D=djup och galler exkl. socklar, fronter och bänkskivor.

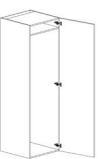
	BENÄMNING	ANMÄRKNING	ART.NR.	SKÅPSMÅTT (HxBxD)
	Skåp för ugn/ mikro öppen 590 DUO-lucka och två hyllor	Fr Fr	2513760 2613760	1950x600x580 2100x600x580
	Skåp för ugn/ mikro öppen 590 lucka två hyllor och låda	Fr,IH,IL Fr,IH,IL	2511060N 2611060N	1950x600x580 2100x600x580
	Skåp för ugn/ mikro öppen 590 lucka och två lådor	Fr Fr	2511460N 2611460N	1950x600x580 2100x600x580
	Skåp för ugn/ mikro öppen 450/450 luckor och en hylla	Fr Fr	2515360 2615360	1950x600x580 2100x600x580
	Skåp för ugn/ mikro öppen 450/450 lucka och en låda	Fr,IH,IL Fr,IH,IL	2515260N 2615260N	1950x600x580 2100x600x580
	Skåp för ugn/ mikro öppen 450/450 lucka och två lådor	Fr Fr	2515160N 2615160N	1950x600x580 2100x600x580
	Skåp för ugn/ mikro öppen 451/451 luckor och två hyllor	Fr Fr	2517060 2617060	1950x600x580 2100x600x580
	Skåp för ugn/ mikro öppen 451/451 lucka och tre lådor	Fr Fr	2517260N 2617260N	1950x600x580 2100x600x580

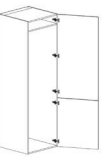
	BENÄMNING	ANMÄRKNING	ART.NR.	SKÅPSMÅTT (HxBxD)
	Skåp för ugn/ mikro öppen 590/437 val skärbräda lucka och två lådor ventgaller	Fr,SK,V Fr,SK,V,M	2511760N 2611760N	1950x600x580 2100x600x580
	Skåp för ugn/ mikro öppen 590/450 luckor och en hylla	Fr Fr	2510760 2610760	1950x600x580 2100x600x580
	Skåp för ugn/ mikro öppen 590/450 lucka och en låda	Fr Fr	2514060N 2614060N	1950x600x580 2100x600x580
	Skåp för ugn/ mikro öppen 590/450 lucka och en låda	Fr,IH,IL Fr,IH,IL	2510660N 2610660N	1950x600x580 2100x600x580
	Skåp för ugn/ mikro öppen 590/450/450 blindfront och en låda	Fr Fr	2511960N 2611960N	1950x600x580 2100x600x580
	Skåp för ugn/ mikro öppen 590/450 lucka och en låda DUO-front	Fr Fr	2524060N 2624060N	1950x600x580 2100x600x580
	Skåp för ugn/ mikro öppen 590/450 lucka och två lådor	Fr Fr	2510860N 2610860N	1950x600x580 2100x600x580
	Skåp kyl/frys höga			
	Skåp för kyl/frys öppen 880 en hylla	FrV FrV	2510060 2610060	1950x600x580 2100x600x580

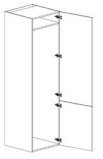
FORTS. HÖGSKÅP

	BENÄMNING	ANMÄRKNING	ART.NR.	SKÅPSMÅTT (HxBxD)
	Skåp för kyl/frys öppen 1080 en hylla	Fr,V Fr,V	2510160 2610160	1950x600x580 2100x600x580
	Skåp för integrerad kyl/frys 1780	Fr Fr	2511260 2611260	1950x600x580 2100x600x580
	Skåp för integrerad kyl/frys 1780	Fr Fr	2511560 2611560	1950x600x580 2100x600x580
	Skåp för integrerad kyl/frys 1780	Fr Fr	2516660 2616660	1950x600x580 2100x600x580
	Skåp för integrerad kyl/frys 1780	Fr Fr	2516560 2616560	1950x600x580 2100x600x580
	Skåp för integrerad kyl/frys 1894	Fr Fr	2516760 2616760	1950x600x580 2100x600x580
Hörnskåp höga				
	Hörnhögskåp med lucka och åtta hyllor	Fr Fr	2501810 2601810	1950x1020x1020 2100x1020x1020



BENÄMNING	ART.NR.	SKÅPSMÅTT (HxBxD)
Öppna hyllor höga		
Öppen hylla med fem flyttbara hyllor höjd 1950/2100 djup 302	257630	1950x300x302
	257640	1950x400x302
	257650	1950x500x302
	257660	1950x600x302
	257680	1950x800x302
	267630	2100x300x302
	267640	2100x400x302
	267650	2100x500x302
	267660	2100x600x302
	267680	2100x800x302
Öppen hylla med fyra fasta hyllor	257520	1950x200x302
	257530	1950x300x302
	267520	2100x200x302
	267530	2100x300x302
Öppen hylla med fem fasta hyllor	277520	2238x200x302
	277530	2238x300x302
	287520	2388x200x302
	287530	2388x300x302
Hörnhylla rak högskåp	2508528	1950x280x580
	2608528	2100x280x580
	2708528	2238x280x580

Skåpsinramning

Alla mått är i mm och gäller exkl. socklar, fronter och bänkskivor.

BENÄMNING	ART.NR.	L*
Krön- och ljusrampslister		
Kombilist rak höjd 16		
Ljusramp-krönlist målad 2400x59x16	3858	
Ljusramp-krönlist Nora grå 2400x59x16	385817	
Ljusramp-krönlist målad 2400x59x16 F20-vit	385820	L
Kombilist rak höjd 29		
Kombilist rak, målad/fanerad 2400x60x29	3857	
Kombilist rak 2400x60x29 målad F20-vit	385720	L
Kombilist rak 2400x60x29 fanerad F85-ek svartpigment	385785	L
Kombilist allmoge målad höjd 61		
Kombilist Allmoge målad 2400x61x50	3859	
Kombilist Allmoge målad 2400x61x50 F20-vit	385920	L
Belysningsbottnar		
Belysningsbotten 16		
Belysningsbotten avslut 322x322x16	3566	
Belysningsbotten avslut 322x322 F20-vit	356620	L
Belysningsbotten rak 1600x322x16	3567	
Belysningsbotten rak 1600x322 F20-vit	356720	L
Belysningsbotten rak 2500x322x16	3568	
Belysningsbotten rak 2500x322 F20-vit	356820	L
Belysningsbotten hörnmodul 460x393x16	3569	
Belysningsbotten hörn 599x599x16	3565	
Belysningsbotten hörn 599x599 F20-vit	356520	L
Belysningsbotten 16 Long		
Belysningsbotten Long 600x322x16 rak	350001	
Belysningsbotten Long rak 600x322x16 F20-vit	35000120	L
Belysningsbotten Long 1200x322x16 rak	350002	
Belysningsbotten Long 1200x322x16 rak F20-vit	35000220	L
Belysningsbotten Long 1800x322x16 rak	350003	
Belysningsbotten Long 1800x322x16 rak F20-vit	35000320	L
Belysningsbotten Long 2400x322x16 rak	350004	
Belysningsbotten Long 2400x322x16 F20-vit	35000420	L
Belysningsbotten Long 2400x322x16 hörn	350007	
Belysningsbotten Long hörn 2400x322x16 F20-vit	35000720	L
Belysningsbotten Long 599x599x16 hörn	350006	
Belysningsbotten Long hörn 599x599x16 F20-vit	35000620	L
Belysningsbotten 19		
Belysningsbotten avslut 323x323x19	3561	
Belysningsbotten rak 1238x323x19	3563	
Belysningsbotten rak 2457x323x19	3564	
Belysningsbotten hörnmodul 460x394x19	3570	
Belysningsbotten hörn 599x599x19	3562	
Belysningsbotten 19 Long		
Belysningsbotten Long 600x323x19 rak	350011	
Belysningsbotten Long 1200x323x19 rak	350012	
Belysningsbotten Long 1800x323x19 rak	350013	
Belysningsbotten Long 2400x323x19 rak	350014	
Belysningsbotten Long 2400x323x19 hörn	350017	
Belysningsbotten Long 599x599x19 hörn	350016	

BENÄMNING	ART.NR.	L*
Passlister		
Passlist 20 mellan lucka/bänkskiva		
Passlist trä, monteras mellan front och bänkskiva, 2400x21x20	3860	
Passlist målad, monteras mellan front och bänkskiva, 2440x21x20	3861	
Passlist målad 2440x21x20 F20-vit	386120	L
Inramningslister		
Inramningslist 20 längd x bredd 50		
Inramningslist målad 288x50x20	3875	
Inramningslist målad 572x50x20	3876	
Inramningslist målad 700x50x20	3877	
Inramningslist målad 850x50x20	3878	
Inramningslist målad 988x50x20	3879	
Inramningslist målad 1138x50x20	3880	
Inramningslist målad 1182x50x20	3881	
Inramningslist målad 1950x50x20	3882	
Inramningslist målad 2100x50x20	3883	
Inramningslist målad 2238x50x20	3884	
Inramningslist målad 2388x50x20	3885	
Inramningslist målad 2388x50x20 F20-vit	388520	L
Distanskloss 20 inramning		
Distanskloss vit, inramningssystem	3895	L
Inramningslist 20 under diskmaskinsfront		
Inramningslist målad 596x21x20	3886	
Passbitar		
Passbit 16 bredd x längd 2400		
Passbit 50x2400	38332	
Passbit 50x2400 F01-ek natur	3833201	
Passbit 50x2400 F20-vit	3833220	L
Passbit 100x2400	38333	
Passbit 100x2400 F01-ek natur	3833301	L
Passbit 100x2400 F20-vit	3833320	L
Passbit 100x2400 en kant fasad 135°	38337	
Passbit 100x2400 en kant fasad 135° F20-vit	3833720	L
Passbit 200x2400	38335	
Passbit 200x2400 F20-vit	3833520	L
Passbit 200x2400 kantlistad 3 sidor (1 lång + 2 kortsidor)	38344	
Passbit 200x2400 kantlistad 3 sidor (1 lång + 2 kortsidor) F09-ask	3834409	L
Passbit 200x2400 kantlistad 3 sidor (1 lång + 2 kortsidor) F20-vit	3834420	L
Sida 19 mot vägg passbit för väggsåpsdjup 302		
Sida för väggsåp 850x302x19 vit med frontanpassning	41054	
Sida för väggsåp 850x302x19 kulör	41054K	
Sida för väggsåp 988x302x19 vit med frontanpassning	41055	
Sida för väggsåp 988x302x19 kulör	41055K	

FORTS. SKÅPSINRAMNING

Alla mått är i mm och gäller exkl. socklar, fronter och bänkskivor.

BENÄMNING	ART.NR.	L*
Dekorsidor		
Dekorsida 16 specialmått höjd x bredd pris/m². Specialmått per m², kantlist en högkant. Vit och kulör max mått 2730x1206mm. Nora grå max mått 2780x1206mm. Faner max mått 2490x1206mm, min mått 100mm. Svagt rundad kant (radie 2mm) långkant, kortändar och bakkant kantlistas med rak kant.		
Dekorsida 16 kantlist en högkant specialmått pris/m ²	3592	
Dekorsida 16 kantlist två högkanter specialmått pris/m ²	3597	
Startkostnad specialmått	3592SK	
	3597SK	
Dekorsida 16 höjd x bredd 325 för skåpsdjup 302		
Dekorsida 320x325x16	357501	
Dekorsida 572x325x16	3579	
Dekorsida 572x325x16 F20-vit	357920	L
Dekorsida 604x325x16	357502	
Dekorsida 608x325x16	357503	
Dekorsida 700x325x16	3580	
Dekorsida 700x325x16 F20-vit	358020	L
Dekorsida 716x325x16	357525	
Dekorsida 720x325x16	3593	
Dekorsida 720x325x16 F20-vit	359320	L
Dekorsida 732x325x16	357504	
Dekorsida 770x325x16	3594	
Dekorsida 770x325x16 F20-vit	359420	L
Dekorsida 850x325x16	3582	
Dekorsida 850x325x16 F20-vit	358220	L
Dekorsida 866x325x16	357505	
Dekorsida 866x325x16 F20-vit	35750520	L
Dekorsida 882x325x16	357522	
Dekorsida 896x325x16 TILLÄGG	357518	
Dekorsida 920x325x16	3595	
Dekorsida 920x325x16 F20-vit	359520	L
Dekorsida 988x325x16	3584	
Dekorsida 988x325x16 F20-vit	358420	L
Dekorsida 1004x325x16	357526	
Dekorsida 1138x325x16	3585	
Dekorsida 1138x325x16 F20-vit	358520	L
Dekorsida 1218x325x16	357550	
Dekorsida 1218x325x16 F20-vit	35755020	L
Dekorsida 1600x325x16	3598	
Dekorsida 1600x325x16 F20-vit	359820	L
Dekorsida målad 2538x325x16	357528	
Dekorsida 2538x325x16 F20-vit	35752820	L
Dekorsida 16 höjd x bredd 453 för skåpsdjup 430		
Dekorsida målad 2538x453x16	357529	
Dekorsida 2538x453x16 F20-vit	35752920	L

BENÄMNING	ART.NR.	L*
Dekorsida 16 höjd x bredd 603 för skåpsdjup 580		
Dekorsida 288x603x16	357520	
Dekorsida 288x603x16 F20-vit	35752020	L
Dekorsida 720x603x16	3581	
Dekorsida 720x603x16 F20-vit	358120	L
Dekorsida 870x603x16	3583	
Dekorsida 870x603x16 F20-vit	358320	L
Dekorsida 1188x603x16	357521	
Dekorsida 1188x603x16 F20-vit	35752120	L
Dekorsida 1950x603x16	3586	
Dekorsida 1950x603x16 F20-vit	358620	L
Dekorsida 1966x603x16	357523	
Dekorsida 2100x603x16	3587	
Dekorsida 2100x603x16 F20-vit	358720	L
Dekorsida 2116x603x16	357524	
Dekorsida 2238x603x16	3596	
Dekorsida 2238x603x16 F20-vit	359620	L
Dekorsida 2250x603x16	3588	
Dekorsida 2250x603x16 F20-vit	358820	L
Dekorsida 2388x603x16	3589	
Dekorsida 2388x603x16 F20-vit	358920	L
Dekorsida 2538x603x16	3591	
Dekorsida 2538x603x16 F20-vit	359120	L
Dekorsida målad 2555x603x16, TILLÄGG	3599	
Dekorsida målad 2555x603x16 F20-vit, TILLÄGG	359920	L
Dekorsida 2600x603x16	3513	
Dekorsida 2600x603x16 F20-vit	351320	L
Dekorsida målad 2800x603x16	3576	
Dekorsida 2800x603x16 F20-vit	357620	L
Sida 16 för ställbar fot höjd 2100 x bredd 603 för högskåpsdjup 580		
Beslagspåse ställbar fot 2-pack till sida 16 mm 357527#	391981	L
Sida för ställbar fot 2100x603x16 kulör	357527	
Sida för ställbar fot 2100x603x16 Nora grå	35752717	
Sida för ställbar fot 2100x603x16 F20-vit	35752720	L
Dekorsida 16 höjd x bredd 753 för skåpsdjup 730		
Dekorsida 870x753x16	357509	
Dekorsida 16 höjd 870 x bredd 928, för skåpsdjup köksö		
Dekorsida 870x928x16, rundad kantlist två högkanter	3590	
Dekorsida 870x928x16 F20-vit	359020	L
Dekorsida 19 specialmått höjd x bredd pris/m². Maxmått 2558x1000 mm. Startkostnad tillkommer.		
Dekorsida 19 radie 2 specialmått pris/m ²	355802	
Startkostnad specialmått	355802SK	
Dekorsida 19 höjd x bredd 325 för skåpsdjup 302		
Dekorsida 328x325x19	355790	
Dekorsida 612x325x19	355791	
Dekorsida 740x325x19	355792	
Dekorsida 890x325x19	355793	
Dekorsida 1028x325x19	355794	
Dekorsida 1178x325x19	355795	
Dekorsida 19 höjd x bredd 603 för skåpsdjup 580		
Dekorsida 740x603x19 (bredvid disk-maskin)	355803	
Dekorsida 870x603x19	355796	
Dekorsida 1970x603x19	355804	
Dekorsida 2120x603x19	355798	
Dekorsida 2258x603x19	355805	
Dekorsida 2270x603x19	355799	
Dekorsida 2408x603x19	355800	
Dekorsida 2558x603x19	355801	
Dekorsida 2558x603x19 F20-vit	35580120	L

*LAGER

Skåpsinramning

Alla mått är i mm och gäller exkl. socklar, fronter och bänkskivor.

BENÄMNING	ART.NR.	L*
Sida 19 för ställbar fot höjd 863 x bredd 605 för bänkskåpsdjup 580		
Beslagspåse ställbar fot 2-pack till sida 19 mm 41042#	39257	L
Sida för ställbar fot 863x605x19 F20-vit	4104201	L
Sida för ställbar fot 863x605x19 Nora grå	4104217	L
Sida för ställbar fot 863x605x19 kulör	41042K	
Stödsida 19 för diskmaskin skåpsdjup 580		
Stödsida för diskmaskin 870x580x19 vit med frontanpassning	41051	
Stödsida för diskmaskin, kulör 870x580x19	41051K	
Dekorsida 19 höjd x bredd 753 för skåpsdjup 730		
Dekorsida 870x753x19	355797	
Dekorrygg		
Dekorrygg 16 höjd x bredd pris/m		
Lös rygg 700x16	355070	
Lös rygg 720x16	355072	
Lös rygg 850x16	355085	
Lös rygg 870x16	355087	
Lös rygg 988x16	355098	
Lös rygg 1138x16	355113	
Lös rygg 2100x16	355210	
Lös rygg 2250x16	355225	
Lös rygg 2388x16	355238	
Lös rygg 2400x16	355240	
Lös rygg 2538x16	355253	
Dekorrygg 16 specialmått höjd x bredd pris/m². Ryggar i vitt och kulör max mått 2730x1206 mm. Ryggar i Nora vit och grå max mått 2780x1206 mm alternativt 1206x2050 mm. Ryggar i faner max mått 2490x1206 mm, alternativt 870x2490 mm respektive 2600x603 mm. Ryggar kantlistas runt om med rak kantlist. Ryggar monteras utanpå dekorsidor. Rygg målas en sida som standard. Minsta mått 100 mm. OBS! pris/m². Startkostnad tillkommer.		
Lös dekorrygg 16 specialmått pris/m ²	356016	
Startkostnad specialmått	356016SK	
Skåpsrygg 3 väggskåp mikro		
Rygg till mikro 408x482	45041	L
Rygg till mikro 408x582	45042	L
Takanslutningar		
Takanslutning 16		
Monteringslåda stödbenset takanslutning 2400	39385	
Takanslutning 2400x270x16	38224027	
Takanslutning 2400x270x16 F20-vit	3822402720	L
Takanslutning 2400x400x16	38224040	
Takanslutning 2400x400x16 F20-vit	3822404020	L
Takanslutning 2400x600x16	38224060	
Takanslutning 2400x600x16 F20-vit	3822406020	L
Takanslutning 2400x155x16, TILLÄGG	383361	
Takanslutning 2400x155x16 TILLÄGG F20-vit	38336120	L
Takanslutning 2400x292x16, TILLÄGG	383363	
Takanslutning 2400x292x16 F20-vit	38336320	L
Socklar		
Framdragen sockel slät		
Monteringslåda stödbenset framdragen sockel 2400	39369	L
Framdragen sockel 2400 F20-vit	3867	L
Framdragen sockel 2400 kulör	3867K	

BENÄMNING	ART.NR.	L*
Framdragen sockel slät vid diskmaskin		
Framdragen sockel 600 diskmaskin, F20-vit	3868	L
Framdragen sockel 600 diskmaskin, kulör	3868K	
Framdragen sockel allmoge		
Monteringslåda stödbenset framdragen sockel 2400	39369	L
Framdragen sockel allmoge 2400 F20-vit	3889	L
Framdragen sockel allmoge 2400 kulör	3889K	
Framdragen sockel allmoge vid diskmaskin		
Framdragen sockel allmoge 600 DM F20-vit	3890	L
Framdragen sockel allmoge 600 DM kulör	3890K	
List vid diskmaskin framdragen sockel slät/allmoge		
List framdragen sockel 596 diskmaskin, F20-vit	3869	L
List framdragen sockel 596 diskmaskin, kulör	3869K	
Sockel		
Sockel 145x2400	3862	
Sockel 145x2400 F00-folierad vit	386200	L
Sockel plast rostfri look		
Ändlist rostfri look L=150	3811	L
Skarvlist rostfri look L=150	3812	L
Hörnlist rostfri look L=150	3813	L
Hörnlist ställbar rostfri look L=150	3814	L
Clips svart till plastsockel	39220	L
Sockel rostfri look 2500x150	3863	L
Stödben sockel		
Förlängning 50 till stödben.	39194	L
Fäste till stödben	39202	L
Stödben 100	39203	L
Stödben 150	39204	L
Clips till stödben	39205	L
Stödbensclips gavel 10-pack	392051	L
Sockellist transparent		
Sockellist transparent L = 2500	38004	L
Sockellåda One/Scala med pushfunktion		
Sockellåda under skåp bredd 400, push	32034N	
Sockellåda under skåp bredd 500, push	32035N	
Sockellåda under skåp bredd 600, push	32036N	
Sockellåda under skåp bredd 800, push	32064N	



Tillbehör skåp

BENÄMNING	ART.NR.	L*
Dekorben skåp		
Stödben fyrkantigt Rostfri höjd 145-170		
Stödben fyrkantigt Rostfri höjd 145-170	39245	L
Stödben krom höjd 150-170		
Stödben krom, 150-170	39238	L
Vinkelbeslag tipskydd		
Vinkelbeslag 47x25 för överhängd bänkskiva	39256	L
Ventilationsgaller		
Ventilationsgaller för skåpsstomme		
Ventilationsgaller stomme, 596x100 vit plast	33405	L
Ventilationsgaller stomme, 596x100 trä/kulör(plast)	334010	
Ventilationsgaller i sockel/takanslutning		
Ventilationsgaller för montering i sockel/takanslutning, 481x80 vit plast	33435	L
Ventgaller för montering i sockel/takansl. 570x57 aluminium	33440	L
Ventgaller för montering i sockel/takansl. 570x57 målad	33440K	
Ventilationsgaller under väggskåp och belysningsbotten		
Ventilationsgaller under väggskåp och belysningsbotten 500, vit	33438	L
Ventilationsgaller under väggskåp och belysningsbotten 500, kulör	33438K	
Ventilationsgaller under väggskåp och belysningsbotten 600, vit	33439	L
Ventilationsgaller under väggskåp och belysningsbotten 600, kulör	33439K	
Täcklock, lister skåp		
Skarvlist rak plast		
Skarvlist 16,5 vit L=600	38012	L
Skarvlist rak aluminium		
Skarvlist aluminium rak vit/kulör L=600	38026	
Hörnlist plast		
Hörnlist vit plast L=600	38015	L
Hörnlist plast vit L=149	38035	L
Hörnlist trä		
Hörnlist målad/trä längd 600	3815	
Hörnlist målad/trä längd 600 F20-vit	381520	

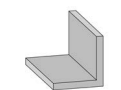
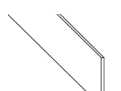









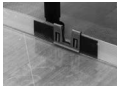







BENÄMNING	ART.NR.	L*
U-list		
Ändlist U-list 16 vit plast L=600	38018	L
U-list 19, Plast vit L=148	38079	L
Skarvlist 135°		
Skarvlist 135gr vit L=600	38010	L
Täckpropp vit 5/8 mm påse 50 st		
Täckpropp vit 5/8, påse 50 st	39244	L
Täckpropp fläkthylla		
Täckpropp fläkthylla	39097	L
Täckpropp vit 20 mm karta 15st		
Täckpropp vit 20, karta 15st	39226	L
Takanslutningslist plast		
Takanslutningslist plast vit L=2500	38003	L
Täcklock vit 140x140		
Täcklock 140x140 vit inklusive skruv	39307	L
Skyddslist rostfri		
Skyddslist rostfri 596x16x0,5	38019	L
Vattensäkring		
Plastbotten		
Plastbotten diskbänkskåp bredd 400	30902	L
Plastbotten diskbänkskåp bredd 500	30903	L
Plastbotten diskbänkskåp bredd 600	30904	L
Plastbotten diskbänkskåp bredd 780	30905	L
Plastbotten diskbänkskåp bredd 800	30906	L
Plastbotten diskbänkskåp bredd 1000	30907	L
Plastbotten diskbänkskåp bredd 1200 vänster	30908	L
Plastbotten diskbänkskåp bredd 1200 höger	30909	L
Plastbotten diskbänkskåp bredd 1400 vänster	30910	L
Plastbotten diskbänkskåp bredd 1400 höger	30911	L



*LAGER

Tillbehör skåp

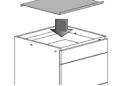
BENÄMNING	ART.NR.	L*
Plastbotten indragen		
 Plastbotten diskbänkskåp bredd 400 indragen botten	30918	L
Plastbotten diskbänkskåp bredd 500 indragen botten	30919	L
Plastbotten diskbänkskåp bredd 600 indragen botten	30920	L
Plastbotten diskbänkskåp bredd 700 indragen botten	30921	L
Plastbotten diskbänkskåp bredd 780 indragen botten	30922	L
Plastbotten diskbänkskåp bredd 800 indragen botten	30923	L
Plastbotten diskbänkskåp bredd 1000 indragen botten	30924	L
Plastbotten diskbänkskåp bredd 1200 indragen botten vänster	30925	L
Plastbotten diskbänkskåp bredd 1200 indragen botten höger	30926	L
Plastbotten diskbänkskåp bredd 1400 indragen botten vänster	30927	L
Plastbotten diskbänkskåp bredd 1400 indragen botten höger	30928	L
Sargklämma Aquaclip		
 Sargklämma Aquaclip	30509	L
Droppskydd vitvaruunderlägg		
 Droppskydd för diskmaskin bredd 600	30512	L
Droppskydd för diskmaskin bredd 450	30507	L
Droppskydd för kyl/frys bredd 600	30934	L
Droppskydd 550 för integrerad kyl/frys	30935	L
Golvskydd under skåpstommar		
 Golvskydd diskbänkskåp indragen botten bredd 600	30510	L
Golvskydd med pip, för framdragen sockel, diskmaskin bredd 600	30933	L
Golvskydd diskbänkskåp indragen botten bredd 800	30511	L
Stänkskydd vid diskmaskin		
 Stänkskydd diskmaskin, 2-pack	30533	L
Tätningssats golvskydd		
 Tätningssats golvskydd	30508	L
Tätningssset VVS för diskbänkskåp		
 Tätningssset VVS för diskbänkskåp	30497	L
Tätningssset VVS - lösa reservdelar		
 Genomförning Ø45-88 rör VVS (ingår i set 30497)	30492	L
Diskmaskinstos VVS (ingår i set 30497)	30493	L
Genomförning Ø17-27 rör VVS (ingår i set 30497)	30494	L

BENÄMNING	ART.NR.	L*
Monteringsprodukter skåp		
Monteringsanvisning kök och tvätt		
Monteringsanvisning tvätt	3927723	L
Monteringsanvisning kök	3929223	L
Borrmall lådskenor i skåpstomme		
 Borrmall spånskiva för lådskenor One/Classic och Scala	41778	L
Borrmall lådskenor i skåpstomme		
 Borrmall plast för lådskenor One/Classic/Scala	30995	L
Borring för Assa-lås		
 Borring för Assa-lås	ASSA	
Möbellås monterat		
 Möbellås monterat	39519	L
Låsbleck skjutregel/möbellås		
 Låsbleck skjutregel/möbellås	39509	L
Magnetlås inkl bleck och skruv		
 Magnetlås inkl bleck och skruv	395132	L
Skjutregel vit för parlucka		
 Skjutregel vit för parlucka	39514	L
Skyddsplåt till hällskåp djup 580		
Skyddsplåt till hällskåp, skåp bredd 600	30135	L
Skyddsplåt till hällskåp, skåp bredd 800	30136	L
Skyddsplåt till hällskåp, skåp bredd 1000	30137	L
Skyddsplåt till hällskåp djup 730		
 Skyddsplåt till hällskåp, skåp bredd 600, djup 730	30514	L
Skyddsplåt till hällskåp, skåp bredd 800, djup 730	30515	L
Skyddsplåt till hällskåp, skåp bredd 1000, djup 730	30516	L
Transparent låsning diskbänksrygg		
 Transparent låsning diskbänksrygg	39319	L
Skyddshjul till viklucka		
 Skyddshjul till viklucka	39047	L

*LAGER

FORTS. TILLBEHÖR SKÅP

BENÄMNING	ART.NR.	L*
Säkringslist för tvätt/tork		
Säkringslist för tvätt/tork	39333	L
Monteringslåda stödbenset framdragen sockel slät/allmoge		
Monteringslåda stödbenset framdragen sockel 2400	39369	L
Beslagspåse till sida 16 för ställbar fot 3575XX		
Beslagspåse ställbar fot 2-pack till sida 16 mm 357527#	391981	L
Beslagspåse till sida 19 för ställbar fot 41042XX		
Beslagspåse ställbar fot 2-pack till sida 19 mm 41042#	39257	L
Monteringslåda stödbenset takanslutning 16		
Monteringslåda stödbenset takanslutning 2400	39385	
Tillbehörspåse montering dekorrygg		
Tillbehörspåse för montering av lösa ryggar	39258	L
Kopplingskruv 2-delad		
Kopplingskruv 2-delad	39100	L
Rampamuff		
Rampamuff	39199	
Möbelvinkel påse 10 st inkl skruv		
Möbelvinkel påse 10 st inkl skruv	39614	L
Sammanbindningsskruv påse 50 st		
Sammanbindningsskruv, påse 50 st	39611	L
Systemskruv		
Systemskruv försänkt 6,1x13	39101	L



BENÄMNING	ART.NR.	L*
Försänkt träskruv TFX		
Skruv för handtag TFX 3x12	39105	L
Skruv spax-s tfx 3,0x25 bänks	39107	L
Skruv spax-s tfx 3,5x15	39108	L
Skruv tfx 3,5x20	39110	L
Skruv spax-s tfx 3,5x25	39111	L
Skruv spax-s tfx 3,5x30	39112	L
Skruv spax-s tfx 3,5x35	39113	L
Skruv spax-s tfx 3,5x40	39114	L
Skruv till skarvjärn/säkringslist TFX 4x16	39116	L
Skruv spax-s tfx 4,0x28 foto	39117	L
Skruv spax-s tfx 4,0x35	39118	L
Skruv spax-s tfx 3,5x45	39120	L
Skruv spax-s tfx 5,0x50	39122	L
Skruv spax-s tfx 5,0x70	39124	L
Skruv spax-s tfx 5,0x80	39125	
Skruv spax-s tfx 5,0x100	39126	
Skruv spax-s tfx 5,0x16	39127	L
Skruv spax-s tfx 5,0x20, bänks	39129	L
Kullrig träskruv TKX		
Skruv spax-s tkx 3,5x15	39141	L
Skruv spax-s tkx 4,0x15	39147	L
Skruv spax-s tkx 4,0x25	39150	L
Skruv spax-s tkx 4,0x30	39151	L
Skruv spax-s tkx 5,0x16	39164	L

*LAGER

Skåps- och lådinredning

BENÄMNING	ART.NR.	L*
Invändiga lådor		
Invändig lös låda One låg låddjup 350 (exkl skenor/skruv)		
 Invändig låda One låg, skåp bredd 600, djup 350	32400	
Invändig låda One låg, skåp bredd 800, djup 350	32401	
Invändig lös låda One låg låddjup 500 (exkl skenor/skruv)		
 Invändig låda One låg, skåp bredd 300, djup 500	32402	
Invändig låda One låg, skåp bredd 400, djup 500	32403	
Invändig låda One låg, skåp bredd 500, djup 500	32404	
Invändig låda One låg, skåp bredd 600, djup 500	32405	
Invändig låda One låg, skåp bredd 700, djup 500	32406	
Invändig låda One låg, skåp bredd 800, djup 500	32407	
Invändig låda One låg, skåp bredd 1000, djup 500	32408	
Invändig lös låda One hög låddjup 500 (exkl skenor/skruv)		
 Invändig låda One hög, skåp bredd 400, djup 500	32409	
Invändig låda One hög, skåp bredd 500, djup 500	32410	
Invändig låda One hög, skåp bredd 600, djup 500	32411	
Invändig låda One hög, skåp bredd 700, djup 500	32412	
Invändig låda One hög, skåp bredd 800, djup 500	32413	
Paket invändig låda One låg låddjup 500, komplett med skenor och skruv		
 Paket invändig låda One låg för skåp bredd 400 djup 500	320654	
Paket invändig låda One låg för skåp bredd 500 djup 500	320655	
Paket invändig låda One låg för skåp bredd 600 djup 500	320656	
Paket invändig låda One låg för skåp bredd 800 djup 500	320657	
Paket invändig låda One hög låddjup 500, komplett med skenor och skruv		
 Paket invändig låda One hög för skåp bredd 400 djup 500	320650	
Paket invändig låda One hög för skåp bredd 500 djup 500	320651	
Paket invändig låda One hög för skåp bredd 600 djup 500	320652	
Paket invändig låda One hög för skåp bredd 800 djup 500	320653	
3-pack invändiga lådor One, komplett med skenor och skruv		
 3-pack invändiga lådor One skåp bredd 400	ONE400	
3-pack invändiga lådor One skåp bredd 500	ONE500	
3-pack invändiga lådor One skåp bredd 600	ONE600	
3-pack invändiga lådor One skåp bredd 800	ONE800	
Invändig lös låda Scala låg låddjup 400 (exkl skenor/skruv)		
 Invändig låda Scala låg, skåp bredd 600, djup 400	32131	
Invändig låda Scala låg, skåp bredd 800, djup 400	32132	
Invändig låda Scala låg, skåp bredd 1000, djup 400	32101	

BENÄMNING	ART.NR.	L*
Invändig lös låda Scala låg låddjup 500 (exkl skenor/skruv)		
 Invändig låda Scala låg, skåp bredd 600, djup 500	32031	
Invändig låda Scala låg, skåp bredd 800, djup 500	32032	
Invändig låda Scala låg, skåp bredd 1000, djup 500	32033	
Invändig lös låda Scala låg låddjup 550 (exkl skenor/skruv)		
 Invändig låda Scala låg, skåp bredd 300, djup 550	32141	
Invändig låda Scala låg, skåp bredd 400, djup 550	32133	
Invändig låda Scala låg, skåp bredd 500, djup 550	32134	
Invändig låda Scala låg, skåp bredd 600, djup 550	32135	
Invändig låda Scala låg, skåp bredd 700, djup 550	32129	
Invändig låda Scala låg, skåp bredd 800, djup 550	32136	
Invändig låda Scala låg, skåp bredd 1000, djup 550	32102	
Invändig lös låda Scala hög låddjup 550 (exkl skenor/skruv)		
 Invändig låda Scala hög, skåp bredd 400, djup 550	32137	
Invändig låda Scala hög, skåp bredd 500, djup 550	32138	
Invändig låda Scala hög, skåp bredd 600, djup 550	32139	
Invändig låda Scala hög, skåp bredd 700, djup 550	32130	
Invändig låda Scala hög, skåp bredd 800, djup 550	32140	
Invändig lös låda Scala låg låddjup 650 (exkl skenor/skruv)		
 Invändig låda Scala låg, skåp bredd 600, djup 650	32125	
Invändig låda Scala låg, skåp bredd 800, djup 650	32126	
Invändig låda Scala låg, skåp bredd 1000, djup 650	32103	
Invändig lös låda Scala hög låddjup 650 (exkl skenor/skruv)		
 Invändig låda Scala hög, skåp bredd 600, djup 650	32127	
Invändig låda Scala hög, skåp bredd 800, djup 650	32128	
Paket invändig låda Scala låg låddjup 550, komplett med skenor och skruv		
 Paket invändig låda Scala låg för skåp bredd 400 djup 550	32027S	
Paket invändig låda Scala låg för skåp bredd 500 djup 550	32028S	
Paket invändig låda Scala låg för skåp bredd 600 djup 550	32029S	
Paket invändig låda Scala låg för skåp bredd 800 djup 550	32030S	
Paket invändig låda Scala hög låddjup 550, komplett med skenor och skruv		
 Paket invändig låda Scala hög för skåp bredd 400 djup 550	32116S	
Paket invändig låda Scala hög för skåp bredd 500 djup 550	32117S	
Paket invändig låda Scala hög för skåp bredd 600 djup 550	32118S	
Paket invändig låda Scala hög för skåp bredd 800 djup 550	32119S	























*LAGER

















FORTS. SKÅPS- OCH LÅDINREDNING

BENÄMNING	ART.NR.	L*
3-pack invändiga lådor Scala, komplett med skenor och skruv		
3-pack invändiga lådor Scala skåp bredd 400	SCALA400	
3-pack invändiga lådor Scala skåp bredd 500	SCALA500	
3-pack invändiga lådor Scala skåp bredd 600	SCALA600	
3-pack invändiga lådor Scala skåp bredd 800	SCALA800	
Borrmall lådskenor i skåpstomme		
Borrmall plast för lådskenor One/Classic/Scala	30995	L
Kopplingsbeslag NP invändig låda		
Kopplingsbeslag One/Classic/Scala invändig låda	30699	L
Öppningshake för invändiga lådor		
Öppningshake för invändiga lådor vid DUO-front	30994	L
Stomskenor till lådor		
Fullutdragsskena One/Scala låda, invändig lös låda 350, med dämpning		
Fullutdragsskena 350 med dämpning, höger (40 kg)	30622	L
Fullutdragsskena 350 med dämpning, vänster (40 kg)	306221	L
Fullutdragsskena One/Scala låda, invändig lös låda 400, med dämpning		
Fullutdragsskena 400 med dämpning, höger (40 kg)	30623	L
Fullutdragsskena 400 med dämpning, vänster (40 kg)	306231	L
Fullutdragsskena One/Scala låda, invändig lös låda 450, med dämpning		
Fullutdragsskena 450 med dämpning, höger (70 kg)	30626	L
Fullutdragsskena 450 med dämpning, vänster (70 kg)	306261	L
Fullutdragsskena One/Scala låda, invändig lös låda 500, med dämpning		
Fullutdragsskena 500 med dämpning, höger (30 kg)	30621	L
Fullutdragsskena 500 med dämpning, vänster (30 kg)	306211	L
Fullutdragsskena 500 med dämpning, höger (40 kg)	30624	L
Fullutdragsskena 500 med dämpning, vänster (40 kg)	306241	L
Fullutdragsskena 500 med dämpning, höger (70 kg)	30627	L
Fullutdragsskena 500 med dämpning, vänster (70 kg)	306271	L
Fullutdragsskena One/Scala låda, invändig lös låda 550, med dämpning		
Fullutdragsskena 550 med dämpning, höger (40 kg)	30625	L
Fullutdragsskena 550 med dämpning, vänster (40 kg)	306251	L
Fullutdragsskena 550 med dämpning, höger (70 kg)	30628	L
Fullutdragsskena 550 med dämpning, vänster (70 kg)	306281	L

BENÄMNING	ART.NR.	L*
Fullutdragsskena One/Scala låda, invändig lös låda 650, med dämpning		
Fullutdragsskena 650 med dämpning, höger (70 kg)	30629	L
Fullutdragsskena 650 med dämpning, vänster (70 kg)	306291	L
Systemskruv för stomskenor		
Systemskruv försänkt 6,1x13	39101	L
Barnspärrar		
Barnsäkerhetsspärrar		
Barnsäkerhetsspärr låda One (Classic) / Scala	30736	L
Barnsäkerhetsspärr diskbänkskåp	39303	L
Barnsäkerhetsspärr låda Integra/lucka	39312	L
Barnsäkerhetsspärr lucka och push på NP lådor	39321	L
Barnsäkerhetsspärr låda under ugn - tillbehörspåse	39366	L
Lådinredningar låddjup 350		
Gummimatta One/Classic låddjup 350		
Gummimatta One/Classic skåp bredd 300 låddjup 350	30783	L
Gummimatta One/Classic skåp bredd 400 låddjup 350	30784	L
Gummimatta One/Classic skåp bredd 500 låddjup 350	30785	L
Gummimatta One/Classic skåp bredd 600 låddjup 350	30786	L
Gummimatta One/Classic skåp bredd 800 låddjup 350	30788	L
Gummimatta One/Classic skåp bredd 1000 låddjup 350	30778	L
Lådinredningar låddjup 400		
Gummimatta Scala låddjup 400		
Gummimatta Scala skåp bredd 300 låddjup 400	30753	L
Gummimatta Scala skåp bredd 400 låddjup 400	30754	L
Gummimatta Scala skåp bredd 500 låddjup 400	30755	L
Gummimatta Scala skåp bredd 600 låddjup 400	30756	L
Gummimatta Scala skåp bredd 800 låddjup 400	30758	L
Gummimatta Scala skåp bredd 1000 låddjup 400	30759	L
Lådinredningar låddjup 450		
Gummimatta Scala låddjup 450		
Gummimatta Scala skåp bredd 600 låddjup 450	30792	L
Gummimatta Scala skåp bredd 800 låddjup 450	30793	L
Lådinredningar låddjup 500		
Folieinsats Basilika låddjup 500		
Folieinsats Basilika 500	30543	L
Knivinsats Basilika låddjup 500		
Knivinsats Basilika 500	30542	L







Skåps- och lådinredning









BENÄMNING	ART.NR.	L*
Kryddinsats Basilika låddjup 500		
 Kryddinsats Basilika 500	30541	L
Bestickinsats Basilika låddjup 500		
 Bestickinsats Basilika 500	30540	L
Djupavdelare Scala, låddjup 500		
 Djupavdelare Scala, låddjup 500	30333	L
Filtmatta One/Classic låddjup 500		
 Filtmatta One/Classic, skåp bredd 300, låddjup 500	30830	L
 Filtmatta One/Classic, skåp bredd 400, låddjup 500	30831	L
 Filtmatta One/Classic, skåp bredd 500, låddjup 500	30832	L
 Filtmatta One/Classic, skåp bredd 600, låddjup 500	30833	L
 Filtmatta One/Classic, skåp bredd 700, låddjup 500	30834	L
 Filtmatta One/Classic, skåp bredd 800, låddjup 500	30835	L
 Filtmatta One/Classic, skåp bredd 1000, låddjup 500	30836	L
Gummimatta One/Classic låddjup 500		
 Gummimatta One/Classic skåp bredd 150 låddjup 500	30776	L
 Gummimatta One/Classic skåp bredd 200 låddjup 500	30777	L
 Gummimatta One/Classic skåp bredd 300 låddjup 500	30737	L
 Gummimatta One/Classic skåp bredd 400 låddjup 500	30738	L
 Gummimatta One/Classic/Scala skåp bredd 500 låddjup 500	30739	L
 Gummimatta One/Classic skåp bredd 600 låddjup 500	30740	L
 Gummimatta One/Classic skåp bredd 700 låddjup 500	30741	L
 Gummimatta One/Classic skåp bredd 800 låddjup 500	30742	L
 Gummimatta One/Classic skåp bredd 1000 låddjup 500	30744	L
Lådavdelare Kanel låddjup 500		
 Lådavdelare Kanel 500	30470	L
Redskapslåda Kapris låddjup 500		
 Redskapslåda Kapris 500	30588	L
Kryddfack till låddjup 500		
 Kryddfack till låddjup 500	30449	L

BENÄMNING	ART.NR.	L*
Besticklåda Salvia låddjup 500		
 Besticklåda Salvia, skåp bredd 300 låddjup 500	30312	L
 Besticklåda Salvia, skåp bredd 400 låddjup 500	30313	L
 Besticklåda Salvia, skåp bredd 500 låddjup 500	30314	L
 Besticklåda Salvia, skåp bredd 600 låddjup 500	30315	L
 Besticklåda Salvia, skåp bredd 700 låddjup 500	30316	L
 Besticklåda Salvia, skåp bredd 800 låddjup 500	30317	L
 Besticklåda Salvia, skåp bredd 1000 låddjup 500	30319	L
Besticklåda Sesam låddjup 500		
 Besticklåda Sesam 500	30455	L
Knivblock Sesam låddjup 500		
 Knivblock Sesam 500	30458	L
Kryddtrappa Sesam låddjup 500		
 Kryddtrappa Sesam 500	30459	L
Redskapslåda Sesam låddjup 500		
 Redskapslåda Sesam stor 500	30456	L
 Redskapslåda Sesam liten 500	30457	L
Lådinredningar låddjup 550		
Folieinsats Basilika låddjup 550		
 Folieinsats Basilika 550	30547	L
Knivinsats Basilika låddjup 550		
 Knivinsats Basilika 550	30546	L
Kryddinsats Basilika låddjup 550		
 Kryddinsats Basilika 550	30545	L
Bestickinsats Basilika låddjup 550		
 Bestickinsats Basilika 550	30544	L
Djupavdelare Scala, låddjup 550		
 Djupavdelare Scala, låddjup 550	30334	L

*LAGER







FORTS. SKÅPS- OCH LÅDINREDNING

	BENÄMNING	ART.NR.	L*
	Filtmatta Scala låddjup 550		
	Filtmatta Scala, skåp bredd 300, låddjup 550	30837	L
	Filtmatta Scala, skåp bredd 400, låddjup 550	30838	L
	Filtmatta Scala, skåp bredd 500, låddjup 550	30839	L
	Filtmatta Scala, skåp bredd 600, låddjup 550	30840	L
	Filtmatta Scala, skåp bredd 700, låddjup 550	30841	L
	Filtmatta Scala, skåp bredd 800, låddjup 550	30842	L
	Filtmatta Scala, skåp bredd 1000, låddjup 550	30843	L
	Gummimatta Scala låddjup 550		
	Gummimatta Scala skåp bredd 150 låddjup 550	30760	L
	Gummimatta Scala skåp bredd 200 låddjup 550	30761	L
	Gummimatta Scala skåp bredd 300 låddjup 550	30762	L
	Gummimatta Scala skåp bredd 400 låddjup 550	30763	L
	Gummimatta Scala skåp bredd 500 låddjup 550	30764	L
	Gummimatta Scala skåp bredd 600 låddjup 550	30765	L
	Gummimatta Scala skåp bredd 700 låddjup 550	30766	L
	Gummimatta Scala skåp bredd 800 låddjup 550	30767	L
	Gummimatta Scala skåp bredd 1000 låddjup 550	30769	L
	Lådavdelare Kanel låddjup 550		
	Lådavdelare Kanel 550	30471	L
	Redskapslåda Kapris låddjup 550		
	Redskapslåda Kapris 550	30589	L
	Besticklåda Salvia låddjup 550		
	Besticklåda Salvia, skåp bredd 300 låddjup 550	30325	L
	Besticklåda Salvia, skåp bredd 400 låddjup 550	30326	L
	Besticklåda Salvia, skåp bredd 500 låddjup 550	30327	L
	Besticklåda Salvia, skåp bredd 600 låddjup 550	30328	L
	Besticklåda Salvia, skåp bredd 700 låddjup 550	30329	L
	Besticklåda Salvia, skåp bredd 800 låddjup 550	30330	L
	Besticklåda Salvia, skåp bredd 1000 låddjup 550	30332	L
	Besticklåda Sesam låddjup 550		
	Besticklåda Sesam 550	30462	L

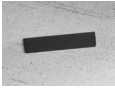
	BENÄMNING	ART.NR.	L*
	Knivblock Sesam låddjup 550		
	Knivblock Sesam 550	30465	L
	Kryddtrappa Sesam låddjup 550		
	Kryddtrappa Sesam 550	30466	L
	Redskapslåda Sesam låddjup 550		
	Redskapslåda Sesam stor 550	30463	L
	Redskapslåda Sesam liten 550	30464	L
	Lådinredningar låddjup 650		
	Djupavdelare Scala, låddjup 650		
	Djupavdelare Scala, låddjup 650	30335	L
	Filtmatta Classic/Scala låddjup 650		
	Filtmatta Classic/Scala skåp bredd 300, låddjup 650	30844	L
	Filtmatta Classic/Scala skåp bredd 400, låddjup 650	30845	L
	Filtmatta Classic/Scala skåp bredd 500, låddjup 650	30846	L
	Filtmatta Classic/Scala skåp bredd 600, låddjup 650	30847	L
	Filtmatta Classic/Scala skåp bredd 800, låddjup 650	30848	L
	Filtmatta Classic/Scala skåp bredd 1000, låddjup 650	30849	L
	Gummimatta Classic/Scala låddjup 650		
	Gummimatta Classic/Scala skåp bredd 300 låddjup 650	30745	L
	Gummimatta Classic/Scala skåp bredd 400 låddjup 650	30746	L
	Gummimatta Classic/Scala skåp bredd 500 låddjup 650	30747	L
	Gummimatta Classic/Scala skåp bredd 600 låddjup 650	30748	L
	Gummimatta Classic/Scala skåp bredd 800 låddjup 650	30750	L
	Gummimatta Classic/Scala skåp bredd 1000 låddjup 650	30752	L
	Lådavdelare Kanel låddjup 650		
	Lådavdelare Kanel 650	30472	L
	Redskapslåda Kapris låddjup 650		
	Redskapslåda Kapris 650	30590	L

*LAGER

Skåps- och lådinredning

BENÄMNING	ART.NR.	L*
Tillbehör lådinredningar		
Insats Kapris		
 Insats Kapris	30591	L
Bestickavdelare Salvia		
 Bestickavdelare Salvia	30320	L
Trådbackar		
Trådback		
 Trådback höjd 150, för skåp bredd 400	30174	L
Trådback höjd 150, för skåp bredd 500	30175	L
Trådback höjd 150, för skåp bredd 600	30176	L
Trådback höjd 150, för skåp bredd 800	30180	L
Rullskena		
Rullskena höger	30168	L
Rullskena vänster	30169	L
Systemskruv försänkt 6,1x13	39101	L
Avdelare till trådback		
 Avdelare till trådback	30163	L
Filtmatta till trådback		
 Filtmatta till trådback, skåp bredd 400	30108	L
Filtmatta till trådback, skåp bredd 500	30109	L
Filtmatta till trådback, skåp bredd 600	30110	L
Filtmatta till trådback, skåp bredd 800	30111	L
Trådhyllor		
Trådhylla		
 Trådhylla, skåp bredd 300	30170	L
Trådhylla, skåp bredd 400	30171	L
Trådhylla, skåp bredd 500	30172	L
Trådhylla, skåp bredd 600	30173	L
Rullskena		
Rullskena höger	30168	L
Rullskena vänster	30169	L
Systemskruv försänkt 6,1x13	39101	L
Diskbänkskåpsinredning		
Paket Scala täckfront vid diskho		
 Paket Scala täckfront vid diskho för skåp bredd 600	39383S	L
Paket Scala täckfront vid diskho för skåp bredd 800	39384S	L
Hylla med plastskydd för diskbänkskåp med låda		
 Hylla fast invändig, för diskbänkskåp bredd 600 med låda	46097	L
Hylla fast invändig, för diskbänkskåp bredd 800 med låda	46098	L
Sidoutdrag tråd		
 Sidoutdrag tråd höjd 430 med två hyllor	32165	L

BENÄMNING	ART.NR.	L*
Källsortering		
Källsortering Ängsö låddjup 450		
 Källsorteringsset Ängsö ram 2.0 för låda 600	30889	L
Källsorteringsset Ängsö ram 2.0 för låda 800	30890	L
Källsortering Sarek smal		
 Källsortering Sarek smal	30881	L
Källsortering Sarek bred		
 Källsortering Sarek bred	30882	L
Påhångsram Sarek bred		
 Påhångsram Sarek bred	30888	L
Källsortering Djurö låddjup 500		
 Källsortering Djurö skåp bredd 400 låddjup 500	30872	L
Källsortering Djurö skåp bredd 600 låddjup 500	30875	L
Källsortering Djurö skåp bredd 800 låddjup 500	30878	L
Källsortering Djurö låddjup 550		
 Källsortering Djurö skåp bredd 400 låddjup 550	30873	L
Källsortering Djurö skåp bredd 600 låddjup 550	30876	L
Källsortering Djurö skåp bredd 800 låddjup 550	30879	L
Källsortering Djurö låddjup 650		
 Källsortering Djurö skåp bredd 400 låddjup 650	30874	L
Källsortering Djurö skåp bredd 600 låddjup 650	30877	L
Källsortering Djurö skåp bredd 800 låddjup 650	30880	L
Källsortering Tyresta för invändig hög låda		
 Källsortering Tyresta för invändig hög låda bredd 400	30885	L
Källsortering Tyresta för invändig hög låda bredd 600	30886	L
Källsortering Tyresta för invändig hög låda bredd 800	30887	L
Källsorteringshinkar - tillbehör och reservdelar		
 Källsorteringshink 13L - reservdel	30860	L
Källsorteringshink 8L - reservdel	30861	L
Källsorteringshink 2,8L - reservdel	30862	L
Källsorteringskorg mat 12L - reservdel	30863	L
Avdelare källsorteringshink 13/18,5L - reservdel	30864	L
Avdelare källsorteringshink 8L	30865	L
Lock källsorteringshink 8L/13L	30866	L
Källsorteringshink 18,5L - reservdel	30867	L
Ramlock för plastpåsar i källsorteringshink 13/8L - reservdel	30868	L

FORTS. SKÅPS- OCH LÅDINREDNING

	BENÄMNING	ART.NR.	L*
	Källsorteringsram Ängsö 2.0 - reservdelar		
	Ram 600 Ängsö 2.0 - reservdel	30891	L
	Ram 800 Ängsö 2.0 - reservdel	30892	L
	Tvättinredning		
	Tvättkorg i textil		
	Tvättkorg textil höjd 500, för skåp bredd 400	30139	L
	Tvättkorg textil höjd 500, för skåp bredd 600	30140	L
	Tvättkorg tråd		
	Tvättkorg utdragbar, för skåp min bredd 400	30116	L
	Strykbräda, utdragbar		
	Strykbräda, skåp bredd 400 - reservdel	30501	L
	Överdrag strykbräda		
	Överdrag strykbräda - reservdel	30500	L
	Hörnskåpsinredning		
	Hörnskåpsinrede utdrag Cajun		
	Hörnbänkskåpsinrede Cajun, höger skåp bredd 1000 - reservdel	30154	L
	Hörnbänkskåpsinrede utdrag Cajun vänster skåp bredd 1000 - reservdel	30155	L
	Hörnbänkskåpsinrede utdrag Cajun, höger skåp bredd 1200 - reservdel	30156	L
	Hörnbänkskåpsinrede Cajun, vänster skåp bredd 1200 - reservdel	30157	L
	Softstopp Cajun		
	Softstopp Cajun, höger 2-pack - reservdel	30212	L
	Softstopp Cajun, vänster 2-pack - reservdel	30213	L
	Hörnskåpsinrede utdrag Chili		
	Hörnbänkskåpsinrede Chili, skåp bredd 1000 - reservdel	30188	L
	Hörnskåpsinrede karusell Curry		
	Hörnbänkskåpsinrede karusell Curry, skåp 900x900 - reservdel	30187	L
	Hörnskåpsinrede karusell Dragon		
	Hörnbänkskåpsinrede karusell Dragon, skåp 900x900 - reservdel	30183	L
	Reservdelsset för Dragon 3/4 karusell		
	Reservdelsset Dragon 3/4 karusell - reservdel	30184	L

	BENÄMNING	ART.NR.	L*
	Städskåpsinredning		
	Städskåpsutdrag		
	Städskåpsutdrag	30123	L
	Städskåpsatts, två backar och medicinskåp		
	Städskåpsatts, två backar och medicinskåp, grå plast - reservdel	30125	L
	Medicinskåp grå plast - reservdel		
	Medicinskåp grå plast	30126	L
	Lös städskåpsback inkl. skena - reservdel		
	Lös städskåpsback inkl. skena	30129	L
	Slanghållare plast - reservdel		
	Slanghållare plast	30130	L
	Strykbrädeshållare - reservdel		
	Strykbrädeshållare inkl. hållare för dammsugarslang	30504	L
	Garderobsinredning		
	Byxhängare		
	Byxhängare, skåp bredd 600	30177	L
	Byxhängare, skåp bredd 800	30178	L
	Rullskena för trådback, skohylla och byxhängare		
	Rullskena höger	30168	L
	Rullskena vänster	30169	L
	Systemskruv försänkt 6,1x13	39101	L
	Klädstång - reservdel		
	Klädstång oval, skåp bredd 400	30808	L
	Klädstång oval, skåp bredd 500	30809	L
	Klädstång oval, skåp bredd 600	30810	L
	Klädstång oval, skåp bredd 800	30811	L
	Klädstånghållare, 1-pack - reservdel		
	Klädstånghållare för ovalt rör	39305	L
	Skohylla		
	Skohylla, skåp bredd 600	30179	L
	Skohylla, skåp bredd 800	30167	L

*LAGER

Skåps- och lådinredning

BENÄMNING	ART.NR.	L*
Utdragbar klädstång		
Utdragbar klädstång 255	30801	L
Utdragbar klädstång 355	30803	L
Övrig skåpsinredning		
Handdukhängare och skena		
Handdukhängare inkl skena	30112	L
Hyllplan skåp		
Hyllplan skåpsdjup 302		
Hylla skåp bredd 200	46006	L
Hylla skåp bredd 300	46007	L
Hylla skåp bredd 400	46008	L
Hylla skåp bredd 500	46009	L
Hylla skåp bredd 600	46018	L
Hylla skåp bredd 700	46027	L
Hylla skåp bredd 800	46036	L
Hyllplan skåpsdjup 430		
Hylla skåp bredd 300	46103	L
Hylla skåp bredd 400	46104	L
Hylla skåp bredd 500	46105	L
Hylla skåp bredd 600	46106	L
Hylla skåp bredd 800	46108	L
Hylla skåp bredd 1000	46109	L
Hyllplan skåpsdjup 580		
Hylla skåp bredd 300	46064	L
Hylla skåp bredd 400	46065	L
Hylla skåp bredd 500	46066	L
Hylla skåp bredd 600	46067	L
Hylla skåp bredd 700	46077	L
Hylla skåp bredd 800	46068	L
Hylla skåp bredd 900	46069	L
Hylla skåp bredd 1000	46070	L
Hylla fast special för bänk- och högskåp i djup 580		
Hylla fast 565x455x16 vit kantlist (för fast montering med 39003)	4601101	L
Hylla fast 765x455x16 vit kantlist (för fast montering med 39003)	4601301	
Hylla till DM-pelare 600x580x16, pristillägg för frontanpassad kantlist		
Hylla lös till DM-pelare 600x580x16, vit kantlist	4609601	L
Hylla lös till DM-pelare 600x580x16 + ek kantlist	4609603	
Hylla lös till DM-pelare 600x580x16 + valnöt kantlist	4609606	
Hylla lös till DM-pelare 600x580x16 + svart kantlist	4609607	
Hylla lös till DM-pelare 600x580x16 + ask kantlist	4609608	
Hylla lös till DM-pelare 600x580x16 + mörkgrå kantlist	4609693	
Hylla lös till DM-pelare 600x580x16 + ek vitpigment kantlist	4609691	
Hylla lös till DM-pelare 600x580x16 + brun ek kantlist	4609696	
Hylla till diagonalskåp		
Hylla diagonalskåp	46073	L

BENÄMNING	ART.NR.	L*
Glashylla 275 skåpsdjup 302		
Glashylla 275 skåp bredd 400	30203	L
Glashylla 275 skåp bredd 500	30197	L
Glashylla 275 skåp bredd 600	30199	L
Glashylla 275 skåp bredd 800	30200	L
Glashylla 295 skåpsdjup 302		
Glashylla 295 skåp bredd 400	30401	L
Glashylla 295 skåp bredd 500	30402	L
Glashylla 295 skåp bredd 600	30403	L
Glashylla 295 skåp bredd 800	30404	L
Lös botten special		
Botten lös 567x240x16 väggskåp mikro LMS2173EMX, frontanpassning	44117	
Botten lös 567x574,5x16 högskåp kyl/frys, urtag för vent, vit kantlist	4410401	L
Hyllbärare kök		
Hyllbärare stift		
Hyllbärare stift	39001	L
Hyllbärare vinkel		
Hyllbärare vinkel	39007	L
Hyllbärare svart gummi 5 mm tapp		
Hyllbärare svart gummi, 5 tapp	39039	L
Hyllbärare fast hylla UNO 1 vit		
Hyllbärare fast hylla UNO 1 vit	39003	L
Hyllbärare glashylla 5mm		
Hyllbärare glashylla 5mm	39046	L
Skärbrädor bänkskåp		
Skärbräda med draglist fäner/målad		
Skärbräda lös med draglist i ek, skåp bredd 300	3220101	L
Skärbräda lös för skåp bredd 300	322230	
Skärbräda lös med draglist i ek, skåp bredd 400	3220201	L
Skärbräda lös för skåp bredd 400	322240	
Skärbräda lös med draglist i ek, skåp bredd 500	3220301	L
Skärbräda lös för skåp bredd 500	322250	
Skärbräda lös med draglist i ek, skåp bredd 600	3220401	L
Skärbräda lös för skåp bredd 600	322260	
Skena till skärbräda		
Skena till skärbräda	30208	L







Tillbehör fronter



BENÄMNING	ART.NR.	L*
Frontbeslag		
Panelhållare fäste front		
 Panelhållare fäste front	39234	L
Panelhållare fäste stomme		
 Panelhållare fäste stomme	39233	L
Panelhållare koppling		
 Panelhållare koppling	39231	L
Täckbricka med Vedum-logo till dämpade gångjärn		
 Täckbricka med Vedum-logo till dämpade gångjärn	39095	L
Täckbricka med Vedum-logo till gångjärn 155 gr		
 Täckbricka med Vedum-logo till gångjärn 155°	39087	L
Täckbricka med Vedum-logo till gångjärn standard		
 Täckbricka med Vedum-logo till gångjärn standard	39336	L
Täckpropp vit 35 mm (för gångjärnsgryta)		
 Täckpropp vit 35 (för gångjärnsgryta)	39248	L
Öppningsvinkelbegränsare överfalsade luckor 5-pack		
 Öppningsvinkelbegränsare överfalsade luckor 5-pack	39048	L
Gångjärn		
Gångjärn standard 120° utan plugg		
 Gångjärn 120° utan plugg	39012	L
Gångjärn standard 120° med plugg		
 Gångjärn 120° med plugg	39013	L
Monteringsplatta till ggj standard 120°		
 Monteringsplatta till gångjärn 39012	39011	L
Gångjärn med dämpning 120° för skruvning		
 Gångjärn med dämpning 120° för skruvning	39080U	L

BENÄMNING	ART.NR.	L*
Gångjärn med dämpning 120° för pressning		
 Gångjärn med dämpning 120° för pressning	39085	L
Monteringsplatta till ggj med dämpning 120°		
 Monteringsplatta till ggj med dämpning 120°	39090	L
Gångjärn 95° för diagonalskåp utan plugg		
 Gångjärn 95° för diagonalskåp (mont. pl 39023)	39014U	L
Gångjärn 95° för skärmskåp		
 Gångjärn 95° för skärmskåp	39015U	L
Gångjärn med dämpning diagonal, för skruvning		
 Gångjärn med dämpning diagonal, för skruvning	39081U	L
Gångjärn med dämpning skärm, för skruvning		
 Gångjärn med dämpning skärm, för skruvning	39082U	L
Monteringsplatta till ggj med dämpning, skärmgångjärn		
 Monteringsplatta till ggj med dämpning, skärmgångjärn	39091	L
Monteringsplatta till ggj med dämpning, diagonalgångjärn		
 Monteringsplatta till ggj med dämpning, diagonalgångjärn	39092	L
Gångjärn för överfalsade luckor utan plugg		
 Gångjärn 170° för överfalsade luckor	39018	L
Gångjärn för överfalsade luckor mässingslook		
 Gångjärn för överfalsade luckor, mässingslook	39035	L
Gångjärn för överfalsade luckor		
 Gångjärn för överfalsade luckor	39022	L
Gångjärn 155° för skruvning		
 Gångjärn 155° för skruvning	39086U	L

*LAGER

Tillbehör fronter

	BENÄMNING	ART.NR.	L*
	Gångjärn med dämpning 155° för skruvning		
	Gångjärn med dämpning 155° för skruvning	39084U	L
	Monteringsplatta till ggj 155° rak		
	Monteringsplatta till ggj 155° rak	39093	L
	Monteringsplatta till ggj 155° vingar för eftermontering		
	Monteringsplatta till ggj 155° vingar	39094	L
	Vikgångjärn för hörnlucka		
	Vikgångjärn för hörnlucka	39021	L
	Monteringsplatta för vik-ggj, lucktjocklek 16 mm		
	Monteringsplatta för vik-ggj, lucktjocklek 16 mm	39026	L
	Monteringsplatta för vik-ggj, lucktjocklek 19 mm		
	Monteringsplatta för vik-ggj, lucktjocklek 19 mm	39027	L
	Monteringsplatta till ggj 95° / 160° och överfals		
	Monteringsplatta till ggj för överfalsade luckor	39023	L
	Plastplugg vit till gångjärn		
	Plastplugg vit till gångjärn	39335	L
	Luckdämpare		
	Luckdämpare Softclose standard		
	Luckdämpare Softclose standard	39331	L
	Luckdämpare karta		
	Luckdämpare karta	39313	L
	Luckdämpare Smove		
	Luckdämpare Smove	39328	L
	Adapter till Smove		
	Adapter till Smove	39330	L

	BENÄMNING	ART.NR.	L*
	Skarvjärn fronter		
	Skarvjärn 116x18x2 mm		
	Skarvjärn 116x18x2	39332	L
	Skarvjärn 468x40x1,5 u-profil		
	Skarvjärn 468x40x1,5 u-profil	39235	L
	Skarvjärn 596x40x1,5 u-profil		
	Skarvjärn 596x40x1,5 u-profil	39241	L
	Skarvjärn 620x40x4 mm för DM front		
	Skarvjärn 620x40x4 för DM front	39371	L
	Skruv till skarvjärn/säkringslist TFX 4x16 mm		
	Skruv till skarvjärn/säkringslist TFX 4x16	39116	L

FORTS. TILLBEHÖR FRONTER



BENÄMNING	ART.NR.	L*
Bättringsfärg		
Bättringsfärg flaska 2 cl		
Bättringsfärg flaska 2 cl F20 Vit	3940620	L
Bättringsfärg flaska 2 cl F44 Grå	3940644	L
Bättringsfärg flaska 2 cl F49 Betonggrå	3940649	L
Bättringsfärg flaska 2 cl F58 Varmgrå	3940658	L
Bättringsfärg flaska 2 cl F79 Sandbeige	3940679	L
Bättringsfärg flaska 2 cl F82 Åskblå	3940682	L
Bättringsfärg flaska 2 cl F83 Nora grå	3940683	L
Bättringsfärg flaska 2 cl F84 Skogsgrön	3940684	L
Bättringsfärg flaska 2 cl F85 Svartbets	3940685	L
Bättringsfärg flaska 2 cl F88 Linnebeige	3940688	L
Bättringsfärg flaska 2 cl F89 Dimgrön	3940689	L
Bättringsfärg flaska 2 cl F92 Naturvit	3940692	L
Bättringsfärg flaska 2 cl F93 Mörkgrå	3940693	L
Bättringsfärg flaska 2 cl F94 Jordröd	3940694	L
Bättringsfärg flaska 2 cl F95 Himmelsblå	3940695	L
Bättringsfärg flaska 2 cl F96 Brun ek	3940696	L
Bättringsfärg flaska 2 cl Specialkulör 1	39406SK1	
Bättringsfärg flaska 2 cl Specialkulör 2	39406SK2	
Bättringsfärg flaska 2 cl Specialkulör 3	39406SK3	
Bättringsfärg flaska 2 cl Specialkulör 4	39406SK4	
Bättringsfärg flaska 2 cl Specialkulör 5	39406SK5	
Bättringsfärg flaska 2 cl Specialkulör 6	39406SK6	
Bättringsfärg flaska 2 cl Specialkulör 7	39406SK7	
Bättringsfärg flaska 2 cl Specialkulör 8	39406SK8	
Bättringsfärg flaska 2 cl F23 Ilse grå	3940623	L

*LAGER



BENÄMNING	ART.NR.
Laminatbänkskivor pris/m	
Laminatbänkskiva postformad framkant -1026D -3017 -5002 pris/m	
Laminatbänkskiva djup 610 mm, PF framkant, standardlist två ändrar	3750
Laminatbänkskiva djup 100-609 mm, PF framkant, standardlist två ändrar	3721
Laminatbänkskiva 1026D raka kanter med standardkantlist pris/m	
Laminatbänkskiva 1026D djup 630 mm, raka kanter med standardlist	3735
Laminatbänkskiva raka kanter med aluminiumkantlist pris/m	
Laminatbänkskiva djup 100-609 mm, raka kanter med avvikande list 1 mm	3727
Laminatbänkskiva djup 611-1220 mm, raka kanter med avvikande list 1 mm	3728
Laminatbänkskiva djup 610 mm, raka kanter med avvikande list 1 mm	3758
Laminatbänkskiva raka kanter med standardkantlist pris/m	
Laminatbänkskiva djup 100-609 mm, raka kanter med standardlist	3723
Laminatbänkskiva djup 611-1220 mm, raka kanter med standardlist	3724
Laminatbänkskiva djup 610 mm, raka kanter med standardlist	3753

LAMINATSPECIFIKATION				
BENÄMNING/ BETECKNING		TJOCK- LEK	MAX- LÄNGD	PRIS- GRUPP
Aperol	3043	30	4070	1
Carrara Marble	3006	30	4070	2
Cento	3016	30	4070	1
Chicago Concrete Dark	3010	30	4070	1
Chromix Silver	5002	30	4070	1
Dark Charlestone oak	2007	30	4070	1
Ferro Grafite	9483F	30	4070	2
Flash Black	3030	30	4070	1
Granat skiffer ljus	3033	30	4070	1
Grey Siena marble	3025	30	4070	1
Grey Sonoma Oak	2006	30	4070	1
Ipanema vit	3038	30	4070	1
Jupiter Sand	3041	30	4070	1
Karusell	3029	30	4070	1
Kings Marble Green	3018	30	4070	1
Kristall vit	1026D	30	4070	1
Marfil Cream	9477F	30	4070	1
Marmo Roma	3017	30	4070	1
Oljad ek	2024	30	4070	1
Tibet	3042	30	4070	1
Urban Style	3008	30	4070	2
Virrvarr Antracit	6945F	30	4070	2
Virrvarr Silver	6943F	30	4070	2
Willow white	2019	30	4070	1

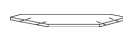
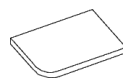
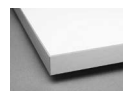

BENÄMNING	ART.NR.	L*
Bearbetning laminatbänkskivor		
Standardkantlist laminatbänkskiva pris/m		
Standardkantlist, bänkskiva (anpassad till laminatet) pris/m	3792	
Aluminiumkantlist laminatbänkskiva, pris/m		
Aluminiumkantlist, bänkskiva (ABS)	3790804	
Bearbetningar bänkskiva laminat Typ 1: Snedskärning		
Standardkantlist typ 1 snedskärning	378010	
Aluminium kantlist 1 mm typ 1	378014	
Bearbetningar bänkskiva laminat Typ 2: Hörnskarv/rak skarv		
Standardkantlist typ 2 hörnskarv	378020	
Postform kant typ 2 hörnskarv	378022	
Aluminiumkantlist 1 mm typ 2 hörnskarv	378024	
Bearbetningar bänkskiva laminat Typ 3: Runda hörn		
Standardkantlist (min radie 50 mm) typ 3 runda hörn	378030	
Aluminiumkantlist 1 mm (min radie 50 mm) typ 3 runda hörn	378034	
Bearbetningar bänkskiva laminat Typ 4: Hörnlösning 45 gr		
Standardkantlist typ 4 hörn 45°	378040	
Postform typ 4 hörn 45°	378042	
Aluminium kantlist 1 mm typ 4 hörn 45°	378044	
Bearbetningar bänkskiva laminat Typ 5: Hörnlösning för spis.		
Pris per skiva		
Standardkantlist typ 5 hörn för spis	378050	
Postform typ 5 hörn för spis	378052	
Aluminiumkantlist 1 mm typ 5 hörn för spis	378054	
Bearbetningar bänkskiva laminat Typ 6: Hörnlösning för avslutningsskåp		
Standardkantlist typ 6 hörn för avslutningsskåp	378060	
Aluminiumkantlist 1 mm typ 6 hörn för avslutningsskåp	378064	
Bearbetningar bänkskiva Typ 7: Urtag i bakkant		
Bearbetning trälist typ 7 urtag i bakkant	378071	
Bearbetning standardkantlist typ 7 urtag i bakkant	378072	
Bearbetningar bänkskiva laminat Typ 8: Underlimning av diskho. Diskhopriset tillkommer.		
Underlimning av diskho i laminat typ 8	378080	
Bearbetningar bänkskiva laminat Typ 9: Urtag för diskbänk/spishäll (förfräst 20 mm djupt på ovsidan)		
Urtag för diskbänk/spishäll typ 9	378090	

FORTS. ARBETSYTOR

BENÄMNING	ART.NR.	L*
Bearbetningar bänkskiva laminat Typ 11: Hel radie		
Standardkantlist (min radie 100 mm) typ 11 hel radie	378200	
Aluminiumkantlist 1 mm (min radie 100 mm) typ 11 hel radie	378204	
Bearbetningar bänkskiva laminat Typ 13: Sidoavslutningslist aluminium i rostfri look		
Sidoavslutningslist rak, 610x30 typ 13	39265	
Sidoavslutningslist PF höger, 610x30 typ 13	39266	
Sidoavslutningslist PF vänster, 610x30 typ 13	39267	
Montering av sidoavslutningslist typ 13	39222	
Bearbetningar bänkskiva laminat Typ 14: Hörnlösning 45 gr (bakkant L=1098 mm)		
Standardkantlist typ 14 hörn 45°	378400	
Aluminiumkantlist 1 mm typ 14 hörn 45°	378404	
Bearbetningar bänkskiva laminat Typ 15: Urtag i hörn		
Standardkantlist, bänkskiva (anpassad till laminatet) pris/m	3792	
Bearbetning laminatskiva typ 15 urtag i hörn	378501	
Bearbetningar bänkskiva laminat Typ 16: Hörnlösning 45 gr, bakkant in i hörn.		
Standardkantlist typ 16 hörn 45°	378600	
Aluminiumkantlist 1 mm typ 16 hörn 45°	378604	
Bearbetningar bänkskiva laminat Typ 17: Hörnlösning 45 gr (bakkant L=1298 mm)		
Standardkantlist typ 17 hörn 45°	378700	
Aluminiumkantlist 1 mm typ 17 hörn 45°	378704	
Bearbetningar bänkskiva Typ 18: Specialkostnad		
Startkostnad övriga speciallösningar typ 18	378800	
Beslag laminatbänkskivor		
Skarvbeslag bänkskiva Bas 3-pack		
Skarvbeslag bänkskiva Bas 3-pack	392012	L
Skarvbeslag bänkskiva Quick 3-pack		
Skarvbeslag bänkskiva Quick 3-pack	392013	L
Standardkonsol bänkskiva 410x490x27		
Standard-konsol vit 410x490x27 för bänkskiva	39209	L
Stödben för bänkskiva höjd 870		
Stödben höjd 865, borstat stål	39208	L

BENÄMNING	ART.NR.	L*
Vinkelbeslag bänkskiva		
Vinkelbeslag bänkskiva 530x45x45 vit	39232	L
Vinkelbeslag vid överhängd laminatbänkskiva med dekorsida		
Vinkelbeslag 47x25 för överhängd bänkskiva	39256	L
Konsol stöd vid överhängd laminatbänkskiva		
Konsol stöd vid överhängd laminatbänkskiva	58357	L
Skötselprodukter laminatbänkskivor		
Monteringsanvisning bänkskiva laminat		
Monteringsanvisning bänkskiva laminat	39270	L
Monteringsanvisning skyddstejp		
Monteringsanvisning skyddstejp	39272	L
Rengöring laminatbänkskivor		
Rengöringsset laminat supermatt	37011	L
Rengöring laminat standard	37012	L
Skyddstejp alu, bänkskiva		
Skyddstejp alu, bänkskiva	39030	
Tätningsslack för underkant vid diskmaskin		
Tätningsslack för underkant vid diskmaskin	39410	L

BENÄMNING	ART.NR.
Massiva träbänkskivor pris/m	
Massiva träbänkskivor tjocklek 30 hårdvax, pris/m	
Bänkskiva trälamell 30 hårdvax djup 300-640	TRÅ1
Bänkskiva trälamell 30 hårdvax djup 641-920	TRÅ2
Bänkskiva trälamell 30 hårdvax djup 921-1240	TRÅ3

TRÅSPECIFIKATION - hårdvaxat med rak kantprofil			
BENÄMNING	TJOCKLEK	MAX-LÄNGD	PRISGRUPP
Ask natur	30	4100	2
Ek klipprå	30	4100	1
Ek natur	30	4100	1
Svart ek	30	5000	3
Ek vit	30	4100	1
Valnöt amerikansk	30	4100	4

*LAGER

Arbetsytor

BENÄMNING	ART.NR.	L*
Bearbetning träbänkskivor		
Bearbetningar bänkskiva massivträ 1: Spishörn 45° för golvspis		
Spishörn 45° för golvspis, träskiva	ARB301	
Bearbetningar bänkskiva massivträ 2: Spishörn B träskivbredd <640mm		
Spishörn B träskivbredd <640mm	ARB302	
Bearbetningar bänkskiva massivträ 3: Spishörn D träskivbredd >641mm		
Spishörn D träskivbredd >641mm	ARB303	
Bearbetningar bänkskiva massivträ 4: Spishörn vinkel 22,5°/ 45° / 67,5°		
Spishörn vinkel 22,5°/ 45° / 67,5° träskiva	ARB304	
Bearbetningar bänkskiva massivträ 5: Stabiliseringsjärn obligatoriskt träskivbredd/djup >900mm		
Stabiliseringsjärn obligatoriskt träskivbredd/djup >900mm	ARB305	
Bearbetningar bänkskiva massivträ 6: Skarv med beslag och fjäder		
Vinklad skarv med beslag och fjäder träskiva	ARB306	
Rak skarv med beslag och fjäder, träskiva	ARB300	
Bearbetningar bänkskiva massivträ 7: Vinkelskiva snedskuren skivbredd >640mm		
Vinkelskiva snedskuren träskivbredd >640mm	ARB307	
Bearbetningar bänkskiva massivträ 8: Runt invändigt hörn skivbredd >640mm		
Runt invändigt hörn träskivbredd >640mm	ARB308	
Bearbetningar bänkskiva massivträ 9: Skarpt innerhörn träskivbredd >640mm		
Skarpt innerhörn träskivbredd >640mm träskiva	ARB309	
Bearbetningar bänkskiva massivträ 10: Rak urskärning, runt inv hörn skivbredd <641mm		
Rak urskärning, runt inv hörn träskivbredd <641mm	ARB310	

BENÄMNING	ART.NR.	L*
Bearbetningar bänkskiva massivträ 11: Rak urskärning skivbredd <641mm		
Rak urskärning träskivbredd <641mm	ARB311	
Bearbetningar bänkskiva massivträ 12: Vinklad urskärning, skivbredd <641 mm		
Vinklad urskärning, träskivbredd <641 mm	ARB312	
Bearbetningar bänkskiva massivträ 13: Kapat hörn träskiva		
Kapat hörn träskiva	ARB313	
Bearbetningar bänkskiva massivträ 14: Runt hörn träskiva		
Runt hörn träskiva	ARB314	
Bearbetningar bänkskiva massivträ 15: Halvcirkel träskiva		
Halvcirkel träskiva	ARB315	
Bearbetningar bänkskiva massivträ 16: Rund träskiva		
Rund träskiva	ARB316	
Bearbetningar bänkskiva massivträ 17: Mitturtag för ex spis i träskiva		
Mitturtag för ex spis i träskiva	ARB317	
Bearbetningar bänkskiva massivträ 18: Urfräsning för diskho/ spishäll eller ventilation i träskiva		
Urfräsning för diskho/spishäll eller ventilation i träskiva	ARB318	
Monteringssats bänkskiva massivträ (obligatoriskt)		
Monteringssats hårdvax Ek och Ask natur, Valnöt amerikansk	BTB209	
Monteringssats dekorvax Ek vit	BTB3111	
Monteringssats dekorvax Ek klippgrå	BTB3118	
Monteringssats dekorvax Svart ek	BTB3161	
Värmskydd diskmaskin bänkskiva massivträ		
Värmskydd 600x600 monterad mot diskmaskin, obligatoriskt vid träbänkskiva	MA0807	
Beslag träbänkskivor		
Beslagspåse för massiva träskivor		
Beslagspåse för massiva skivor	39615	L

FORTS. ARBETSYTOR

BENÄMNING	ART.NR.
Keramik, natur- och kompositsten pris/m2	
Bänkskiva och stänkpanel i keramik, natur- och kompositsten, pris/m2	
Stänkskydd i keramik, natur- och kompositsten	STÄNKPANEL
Bänkskiva i keramik, natur- och kompositsten	STENSKIVA

BENÄMNING	ART.NR.
Montage keramik, natur- och kompositsten	
Montage och frakt för bänkskiva och stänkpanel i keramik, natur- och kompositsten	
Tillägg stor skiva Kompositsten (12 mm >4,17 m², 20 mm >2,5 m², 30 mm >1,67 m²)	ARB031
Tillägg extra stor skiva Natursten (20 mm >3,13 m², 30 mm >2,08 m²)	ARB032
Tillägg stor skiva Natursten (20 mm >2,08 m², 30 mm >1,39 m²)	ARB030
Tillägg extra stor skiva komposit (12 mm >4,93 m², 20 mm >3,75 m², 30 mm >2,5 m²)	ARB029
Endast montage	MONTAGE2
Måttning och montage	MONTAGE1
Frakt smågods <1,1 m x 0,7 m	FRAKT2
Frakt storgods >1,1 m x 0,7 m	FRAKT1

NATURSTENSPECIFIKATION				
BENÄMNING	UTFÖRANDE	TJOCKLEK	MAXMÅTT	PRISGRUPP
Bianco Carrara C matt	Stenskiva	30	2750x1300	3
	Stänkpanel	20	2750x1300	3
Bohus Grå blank	Stenskiva	30	2900x1300	2
	Stänkpanel	20	2900x1300	2
Nero Assoluto blank	Stenskiva	30	2900x1300	3
	Stänkpanel	20	2900x1300	3
Silver Galaxy blank	Stenskiva	30	2900x1300	3
	Stänkpanel	20	2900x1300	3
Steel Grey blank	Stenskiva	30	2900x1300	2
	Stänkpanel	20	2900x1300	2
Verde Guatemala blank	Stenskiva	30	2750x1300	3
	Stänkpanel	20	2750x1300	3

KERAMIKSPECIFIKATION				
BENÄMNING	UTFÖRANDE	TJOCKLEK	MAXMÅTT	PRISGRUPP
Basalt Black matt	Stenskiva	12	3150x1550	5
	Stenskiva	20	3150x1550	5
	Stänkpanel	12	3150x1550	5
Beton matt	Stenskiva	12	3150x1550	2
	Stenskiva	20	3150x1550	3
	Stänkpanel	12	3150x1550	2
Calatorao matt	Stenskiva	12	3150x1550	3
	Stenskiva	20	3150x1550	4
	Stänkpanel	12	3150x1550	3
Everest Sunrise matt	Stenskiva	12	3150x1550	5
	Stenskiva	20	3150x1550	5
	Stänkpanel	12	3150x1550	5
New York matt	Stenskiva	12	3150x1550	3
	Stenskiva	20	3150x1550	4
	Stänkpanel	12	3150x1550	3
Pietra di Luna matt	Stenskiva	12	3150x1550	2
	Stenskiva	20	3150x1550	3
	Stänkpanel	12	3150x1550	2

Arbetsytor

KOMPOSITSTENSPECIFIKATION				
BENÄMNING/ BETECKNING	UTFÖRANDE	TJOCK- LEK	MAX- MÅTT	PRIS- GRUPP
Clamshell 4130H matt	Stenskiva	13	3000x1390	3
		20	3000x1390	3
		30	3000x1390	5
	Stänkpanel	13	3000x1390	3
Coastal Grey 6003P blank	Stenskiva	13	3000x1390	3
		20	3000x1390	3
		30	3000x1390	5
	Stänkpanel	12	3000x1390	3
Cristal White blank	Stenskiva	12	3020x1390	1
		20	3020x1390	1
	Stänkpanel	12	3020x1390	1
Frosty Carrina 5141P blank	Stenskiva	13	3000x1390	3
		20	3000x1390	3
		30	3000x1390	5
	Stänkpanel	13	3000x1390	3
Imperiale blank	Stenskiva	12	3020x1390	1
		20	3020x1390	1
	Stänkpanel	12	3020x1390	1
Ksoul matt	Stenskiva	12	3020x1390	1
		20	3020x1390	1
	Stänkpanel	12	3020x1390	1
London Grey 500P blank	Stenskiva	13	3000x1390	3
		20	3000x1390	3
		30	3000x1390	5
	Stänkpanel	13	3000x1390	3
Meteor Cold matt	Stenskiva	12	3020x1390	1
		20	3020x1390	1
	Stänkpanel	12	3020x1390	1
Milano blank	Stenskiva	12	3020x1390	1
		20	3020x1390	1
	Stänkpanel	12	3020x1390	1
Moorland Fog 6046P blank	Stenskiva	13	3000x1390	3
		20	3000x1390	3
		30	3000x1390	5
	Stänkpanel	12	3000x1390	3
Oyster 4030P blank	Stenskiva	13	3000x1390	2
		20	3000x1390	2
		30	3000x1390	4
	Stänkpanel	13	3000x1390	2
Shitake 4230H matt	Stenskiva	13	3000x1390	3
		20	3000x1390	3
		30	3000x1390	5
	Stänkpanel	13	3000x1390	3
Snowy Ibiza blank	Stenskiva	12	3200x1540	3
		20	3200x1540	3
		30	3200x1540	5
	Stänkpanel	12	3200x1540	3

KOMPOSITSTENSPECIFIKATION forts.				
BENÄMNING/ BETECKNING	UTFÖRANDE	TJOCK- LEK	MAX- MÅTT	PRIS- GRUPP
Starwhite matt	Stenskiva	12	3200x1540	1
		20	3020x1390	1
	Stänkpanel	12	3020x1390	1
Turbine Grey 6313P blank	Stenskiva	13	3000x1390	3
		20	3000x1390	3
		30	3000x1390	5
	Stänkpanel	13	3000x1390	3
Vanilla Noir blank	Stenskiva	13	3000x1390	3
		20	3000x1390	3
		30	3000x1390	5
	Stänkpanel	13	3000x1390	3
Woodlands blank	Stenskiva	13	3000x1390	3
		20	3000x1390	3
		30	3000x1390	5
	Stänkpanel	13	3000x1390	3
Wyndigo 1002H matt	Stenskiva	13	3000x1390	3
		20	3000x1390	3
		30	3000x1390	5
	Stänkpanel	13	3000x1390	3

FORTS. ARBETSYTOR

BENÄMNING	ART.NR.	L*
Bearbetning keramik, natur- och kompositsten		
Bearbetningar för bänkskiva och stänkpanel i keramik, natur- och kompositsten: Runt urtag		
Urtag runt diameter 6-50 mm	ARB003	
Urtag runt diameter 51-250 mm	ARB004	
Bearbetningar för bänkskiva och stänkpanel i keramik, natur- och kompositsten: U-hak		
U-hak	ARB007	
Bearbetningar för bänkskiva och stänkpanel i keramik, natur- och kompositsten: Urtag fläkt		
Urtag ovanpåliggande fläkt	ARB023	
Urtag planlimning fläkt	ARB024	
Bearbetningar för bänkskiva och stänkpanel i keramik, natur- och kompositsten: Urtag diskho (pristillägg på diskhon)		
Urtag planlimning diskho	ARB025	
Urtag underlimning med uppfräst diskho	ARB026	
Urtag helt underlimmad diskho	ARB027	
Urtag ovanpåliggande diskho	ARB033	
Bearbetningar för bänkskiva och stänkpanel i keramik, natur- och kompositsten: Urtag håll		
Urtag ovanpåliggande håll	ARB019	
Delat urtag ovanpåliggande håll stavar	ARB020	
Delat urtag ovanpåliggande håll gaffel	ARB021	
Urtag planlimning håll	ARB022	
Bearbetningar för bänkskiva och stänkpanel i keramik, natur- och kompositsten: Urtag fyrkantigt		
Urtag fyrkantigt <250x250 mm	ARB005	
Bearbetningar för bänkskiva och stänkpanel i keramik, natur- och kompositsten: Skev kant		
Skev kant	ARB008	
Bearbetningar för bänkskiva och stänkpanel i keramik, natur- och kompositsten: L-hak		
L-hak	ARB006	
Bearbetningar för bänkskiva och stänkpanel i keramik, natur- och kompositsten: Diagonalhörn U		
Diagonalhörn U-hak	ARB014	
Bearbetningar för bänkskiva och stänkpanel i keramik, natur- och kompositsten: Diagonalhörn		
Diagonalhörn	ARB013	

BENÄMNING	ART.NR.	L*
Bearbetningar för bänkskiva och stänkpanel i keramik, natur- och kompositsten: Hörn		
Hörnskiva	ARB015	
Bearbetningar för bänkskiva och stänkpanel i keramik, natur- och kompositsten: Hörn U		
Hörnskiva U-hak	ARB016	
Bearbetningar för bänkskiva och stänkpanel i keramik, natur- och kompositsten: Rundat hörn		
Rundat hörn inv./utv. radie 11-50 mm	ARB009	
Rundat hörn inv./utv. radie 51-250 mm	ARB010	
Rundat hörn inv./utv. radie 251-500 mm	ARB011	
Rundat hörn inv./utv. radie 501-750 mm	ARB012	
Bearbetningar för bänkskiva och stänkpanel i natur- och kompositsten: Kantprofiler		
Rak kant med fas pris/m	ARB001	
Postformad kant pris/m	ARB002	
Bakkantslist för bänkskiva i keramik, natur- och kompositsten. Pris/m		
Bakkantslist komposit tjl 12/13 höjd 50-100mm minsta deb. 1 lpm. Kantpolering inkl. i priset	BAK-KANTSLISTK2	
Bakkantslist komposit tjl 20 höjd 50-100mm minsta deb. 1 lpm. Kantpolering inkl. i priset	BAK-KANTSLISTK4	
Bakkantslist keramik tjl 12 höjd 50-100mm minsta deb. 1 lpm.	BAK-KANTSLISTK5	
Bakkantslist natursten tjl 20 höjd 50-100 mm minsta deb. 1 lpm. Kantpolering inkl. i priset	BAK-KANTSLISTN2	
Gerat hörn bakkantlist	ARB028	
Polering skivor i natur- och kompositsten		
Polering under-/baksida <80 mm pris/m	ARB017	
Polering under-/baksida >81 mm pris/m ²	ARB018	
Beslag keramik, natur- och kompositsten		
Vinkelstöd bänkskiva för hällskåp		
Vinkelstöd bänkskiva 600 för hällskåp	39036	L
Vinkelstöd bänkskiva 800 för hällskåp	39037	L
Vinkelstöd bänkskiva 1000 för hällskåp	39038	L
Stödbeslag för stenskivor med överhäng		
Stödbeslag för stenskivor 6x70x200, svart	39216	L
Stödbeslag för stenskivor 6x70x200, vit	39217	L

*LAGER



Diskhoar och diskbänkar

BENÄMNING	ART.NR.	L*
Diskhoar för laminatbänkskivor		
Barents diskho för laminatbänkskivor		
Intra Barents BA340-R06, nedfällning	34142	L
Intra Barents BC313-R06, nedfällning	34141	L
Intra Barents BC313-R316, underlimning	34141F	L
Intra Barents BA400-R06, nedfällning	34082	L
Intra Barents BA400-R411, underlimning	34084	L
Intra Barents BC380-R56, underlimning	34176	L
Intra Barents BC380-R26, nedfällning	34085	L
Intra Barents BA500-R06, nedfällning	34083	L
Nivis diskho för laminatbänkskivor		
Intra Nivis 62SHRF höger, nedfällning	34580H	L
Intra Nivis 62SHLF vänster, nedfällning	34580V	L
Intra Nivis 62SHRF höger, underlimning	34581H	L
Intra Nivis 62SHLF vänster, underlimning	34581V	L
Intra Nivis D82SHRF höger, nedfällning	34582H	L
Intra Nivis D82SHLF vänster, nedfällning	34582V	L
Intra Nivis D82SHRF höger, underlimning	34583H	L
Intra Nivis D82SHLF vänster, underlimning	34583V	L
Intra Nivis 82DF dubbel, nedfällning	34584	L
Intra Nivis 82DF dubbel, underlimning	34585	L
Intra Nivis D82SRF höger, nedfällning	34586H	L
Intra Nivis D82SLF vänster, nedfällning	34586V	L
Intra Nivis D82SRF höger, underlimning	34587H	L
Intra Nivis D82SLF vänster, underlimning	34587V	L
Intra Nivis D112DRF höger, nedfällning	34588H	L
Intra Nivis D112DLF vänster, nedfällning	34588V	L
Intra Nivis D112DRF höger, underlimning	34589H	L
Intra Nivis D112DLF vänster, underlimning	34589V	L
Baltic diskho för laminatbänkskivor		
Intra Baltic 230, underlimning	34632	L
Intra Baltic 500, underlimning	34633	L
Intra Baltic 585SHR-LWT, höger underlimning	34634H	L
Intra Baltic 585SHL-LWT, vänster underlimning	34634V	L
Intra Baltic 745D-LWT, underlimning	34635	L
Linea diskho för laminatbänkskivor		
Intra Linea 2740, under- och planlimning	34544	L
Intra Linea 7140, under- och planlimning	34545	L
Frame diskho för laminatbänkskivor		
Intra Frame FR155 underlimning för laminat	34500	L
Intra Frame FR340, underlimning för laminat	34501	L
Intra Frame FR520 underlimning för laminat	34502	L
Intra Frame 520 mässing, underlimning för laminat	34549	L



BENÄMNING	ART.NR.	L*
Omnia diskho för laminatbänkskivor		
Intra Omnia 78DF, under- och planlimning, nedfällning	36227	L
Intra Omnia 42SF, under- och planlimning, nedfällning	36228	L
Intra Omnia 60SHRF höger, under- och planlimning, nedfällning	36226H	L
Intra Omnia 60SHLF vänster, under- och planlimning, nedfällning	36226V	L
Intra Omnia 600SF, under- och planlimning, nedfällning	36246	L
Intra Omnia 78SXHRF höger, under- och planlimning, nedfällning	36251H	L
Intra Omnia 78SXHLF vänster, under- och planlimning, nedfällning	36251V	L
Intra Omnia 97SXRF höger, under- och planlimning, nedfällning	36247H	L
Intra Omnia 97SXLV vänster, under- och planlimning, nedfällning	36247V	L
Intra Omnia 97SHRF höger, under- och planlimning, nedfällning	36248H	L
Intra Omnia 97SHLF vänster, under- och planlimning, nedfällning	36248V	L
Intra Omnia 97SXHRF höger, under- och planlimning, nedfällning	36249H	L
Intra Omnia 97SXHLF vänster, under- och planlimning, nedfällning	36249V	L
Intra Omnia 97DRF höger, under- och planlimning, nedfällning	36250H	L
Intra Omnia 97DLF vänster, under- och planlimning, nedfällning	36250V	L
Tvätttho för laminatbänkskivor		
Tvätttho 485x385x190, nedfällning	34080	L
Tvätttho, 555x455x230 nedfällning	34081	L
Granite diskho för laminatbänkskivor		
Intra Granite Gren100L-PU-PL, underlimning	34573	L
Intra Granite GREN100S-PU-PL, underlimning	34574	L
Intra Granite GREN100XL-PU-PL, underlimning	34575	L
Porslinsho för laminatbänkskivor		
Porslinsho 600	34197	L

FORTS. DISKHOAR OCH DISKBÄNKAR

	BENÄMNING	ART.NR.
	Diskhoar för trä, keramik-, natur- och kompositstens bänkskivor	
	Diskho Baltic för bänkskivor i trä, keramik, natur- och kompositsten	
	Intra Baltic 230	BALTIC230
	Intra Baltic 500	BALTIC500
	Intra Baltic 585SHL-LWT vänster	BALTIC585SHLLWT
	Intra Baltic 585SHR-LWT höger	BALTIC585SHRLWT
	Intra Baltic 745D-LWT	BALTIC745DLWT
	Diskho Barents för bänkskivor i trä, keramik, natur- och kompositsten	
	Intra Barents BA400-R411	BA400-R411
	Intra Barents BC313-R316	BC313-R316
	Intra Barents BC380-R56	BC380-R56
	Diskho Frame för bänkskivor i trä, keramik, natur- och kompositsten	
	Intra Frame FR155F	FR155F
	Intra Frame FR340F	FR340F
	Intra Frame FR520F-MÄSSING	FR520F-BRASS
	Intra Frame FR520F	FR520F
	Diskho Granite för bänkskivor i keramik, natur- och kompositsten	
	Intra Granite GREN100 L-BR-PL-WT Bronze	GREN100LBRPLWT
	Intra Granite GREN100 L-PU-PL-WT helsvart	GREN100LPUPLWT
	Intra Granite GREN100 S-PU-PL-WT P helsvart	GREN100SPUPLWT
	Intra Granite GREN100 XL-PU-PL-WT helsvart	GREN100XLPUP- PLWT
	Diskho Linea för bänkskivor i keramik, natur- och kompositsten	
	Intra Linea 2740F-WT	2740F-WT
	Intra Linea 7140F-WT	7140F-WT
	Diskho Nivis för bänkskivor i trä, keramik, natur- och kompositsten	
	Intra Nivis 62SHLF vänster	NIV62SHLF
	Intra Nivis 62SHRF höger	NIV62SHRF
	Intra Nivis 82DF dubbel	NIV82DF
	Intra Nivis D112DLF vänster	NIVD112DLF
	Intra Nivis D112DRF höger	NIVD112DRF
	Intra Nivis D82SHLF vänster	NIVD82SHLF
	Intra Nivis D82SHRF höger	NIVD82SHRF
	Intra Nivis D82SLF vänster	NIVD82SLF
	Intra Nivis D82SRF höger	NIVD82SRF
	Diskho Omnia för bänkskivor i trä, keramik, natur- och kompositsten	
	Intra Omnia 42SF	OMNIA42SF
	Intra Omnia 60SF	60SF
	Intra Omnia 60SHLF	60SHLF
	Intra Omnia 60SHRF	60SHRF
	Intra Omnia 78DF	78DF
	Intra Omnia 78SXHLF	78SXHLF
	Intra Omnia 78SXHRF	78SXHRF
	Intra Omnia 97DLF	97DLF
	Intra Omnia 97DRF	97DRF
	Intra Omnia 97SHLF	97SHLF
	Intra Omnia 97SHRF	97SHRF
	Intra Omnia 97SXHLF	97SXHLF
	Intra Omnia 97SXHRF	97SXHRF
	Intra Omnia 97SXLF	97SXLF
	Intra Omnia 97SXRF	97SXRF

*LAGER

Diskhoar och diskbänkar



BENÄMNING	ART.NR.	L*
Diskbänkar med dubbelho		
Atlantic diskbänk stor/liten ho		
Intra Atlantic G10 höger KV-610	3466100H	L
Intra Atlantic G10 vänster KV-610	3466100V	L
Intra Atlantic G1070 höger KV-610	3466107H	L
Intra Atlantic G1070 vänster KV-610	3466107V	L
Intra Atlantic G12 höger-KV-610	3413120H	L
Intra Atlantic G12 vänster-KV-610	3413120V	L
Intra Atlantic G1220 höger-KV-610	3413122H	L
Intra Atlantic G1220 vänster-KV-610	3413122V	L
Intra Atlantic G13 höger KV-610	3466130H	L
Intra Atlantic G13 vänster KV-610	3466130V	L
Intra Atlantic G14 höger KV-610	3466140H	L
Intra Atlantic G14 vänster KV-610	3466140V	L
Atlantic diskbänk dubbla hoar		
Intra Atlantic HO8 KV-610	3415080	L
Intra Atlantic H14 höger-KV-610	3415140H	L
Intra Atlantic H14 vänster-KV-610	3415140V	L
Intra Atlantic H1420 höger-KV-610	3415142H	L
Intra Atlantic H1420 vänster-KV-610	3415142V	L
Intra Atlantic H15 höger KV-610	3467150H	L
Intra Atlantic H15 vänster KV-610	3467150V	L
Intra Atlantic H16 höger-KV-610	3415160H	L
Intra Atlantic H16 vänster-KV-610	3415160V	L
Intra Atlantic H1620 höger-KV-610	3415162H	L
Intra Atlantic H1620 vänster-KV-610	3415162V	L
Diskbänkar med enkelho		
Atlantic diskbänk enkelho		
Intra Atlantic F06 KV-610	3465060	L
Intra Atlantic F10 höger KV-610	3465100H	L
Intra Atlantic F10 vänster KV-610	3465100V	L
Intra Atlantic F12 höger KV-610	3465120H	L
Intra Atlantic F12 vänster KV-610	3465120V	L
Reservdelar diskho/bänk		
Utloppssats tvättbänk		
Utloppssats tvättbänk	34159	L
Korgventilskit		
Korgventilskit	34169	L
Monteringspåse för heltäckande diskbänkar		
Monteringspåse för diskbänk/bänkskiva	39228	L
Propp Atlantic svart gummi		
Propp Atlantic svart gummi	34183	L
Silbricka 3½' med metallpropp		
Silbricka 3½' med metallpropp	34155	L



BENÄMNING	ART.NR.	L*
Silkorg Atlantic/Horizon/Linea		
Silkorg Atlantic/Horizon/Linea	34152	L
Silkorg Frame		
Silkorg Frame	34542	L
Intra Strap clip 4-pack		
Intra Strap clip 4-pack	34196	L
Tillbehör/skötsel diskho/bänk		
Diskmedelpump krom		
Diskmedelpump krom	34154	L
Puttsduk för rostfritt		
Puttsduk för rostfritt	34174	L
Rensskål		
Rensskål Linea rostfri	34165	L
Rensskål Frame rostfri	34182	L
Rensskål Nivis svart plast	34184	L
Shining kit till rostfria diskbänkar		
Shining kit till rostfria diskbänkar	34153	L
Skärbräda diskho		
Skärbräda Horizon ek	34162	L
Skärbräda Frame ek	34163	L
Skärbräda Linea ek	34164	L

Blandare





BENÄMNING	ART.NR.	L*
Engreppsblandare, kök		
Blandare Round T2180, exkl avstängning		
Blandare RoundT2180 svart, exkl dm-avst	34375	L
Blandare RoundT2180 krom, exkl dm-avst	34376	L
Blandare Round T2184, inkl DM-avstängning		
Blandare RoundT2184 svart, inkl DM-avstängning	34377	L
Blandare RoundT2184 krom, inkl DM-avstängning	34378	L
Blandare Arman 984, inkl DM-avstängning		
Blandare Arman984 mässing, inkl DM-avstängning	34384	L
Blandare Arman984 svart, inkl DM-avstängning	34385	L
Blandare Arman984 krom, inkl DM-avstängning	34386	L
Blandare Arman984 borstad, inkl DM-avstängning	34387	L
Blandare Arman 980, exkl avstängning		
Blandare Arman980 mässing, exkl dm-avst	34388	L
Blandare Arman980 svart, exkl dm avst	34389	L
Blandare Arman980 krom, exkl dm-avst	34390	L
Blandare Arman980 borstad, exkl dm-avst	34391	L
Blandare Arman 887, inkl DM-avstängning		
Blandare Arman887 mässing, utdragbar slang, inkl DM-avstängning	34392	L
Blandare Arman887 svart, utdragbar slang, inkl DM-avstängning	34393	L
Blandare Arman887 krom, utdragbar slang, inkl DM-avstängning	34394	L
Blandare Arman887 borstad, utdragbar slang, inkl DM-avstängning	34395	L
Blandare EVO 185, exkl avstängning		
Blandare EVO 185 krom, utdragbar slang, exkl dm-avst	34115	L
Blandare Ringo 984, inkl DM-avstängning		
Blandare Ringo 984 mattsvart, inkl DM-avstängning	34193	L
Diskmaskinsavstängning		
Diskmaskinsavstängare krom		
Diskmaskinsavstängare krom	34199	L

*LAGER

Belysning och elartiklar

	BENÄMNING	ART.NR.	L*
	Profilbelysning		
	Belysning Dalum		
	Belysning 5W Dalum svart	34313	L
	Belysning 5W Dalum	34314	L
	Bänkbelysning Gebo		
	Bänkbelysning 4,2W Gebo 400	34245	L
	Bänkbelysning 6,5W Gebo 600	34246	L
	Bänkbelysning 8,7W Gebo 800	34247	L
	Bänkbelysning 11W Gebo 1000	34248	L
	Bänkbelysning 13,3W Gebo 1200	34249	L
	Lådbelysning Lexby		
	Lådbelysning 7,2W Lexby 600	583372	L
	Lådbelysning 10,5W Lexby 800	583383	L
	Lådbelysning 13,4W Lexby 1000	583402	L
	Belysningslist Long belysningsbotten		
	Belysningslist 8,6W Long 600	34215	L
	Belysningslist 17W Long 1200	34216	L
	Belysningslist 25,7W Long 1800	34217	L
	Belysningslist 34,2W Long 2400	34218	L
	Belysning Tuve		
	Belysning 2,7W Tuve Ø58	34304	L
	Belysning 4,2W Tuve Ø78	34305	L
	Belysning 2,7W Tuve Ø58 svart	34307	L
	Eluttag		
	Eluttag Eling		
	Eluttag Eling	34293	L
	Kåpa Eling		
	Kåpa Eling	342931	L
	Eluttag Ryd		
	Eluttag Ryd	34295	L
	Eluttag Tun		
	Eluttag Tun	34292	L
	Driver		
	Driver Tuve 12V/25W dimbar		
	Driver Tuve 12V/25W dimbar	34306	L
	Driver Gebo 24V/19W dimbar		
	Driver Gebo 24V/19W dimbar	34250	L
	Driver Lexby 24V/30W		
	Driver Lådbelysning Lexby 24V/30W	58343	L
	Driver Dalum/Long 24V/25W dimbar		
	Driver Dalum/Long 24V/25W dimbar	34315	L
	Driver Long 24V/50W dimbar		
	Driver Long 24V/50W dimbar	34224	L
	Förlängningskabel		
	Förlängningskabel Gebo		
	Förlängningskabel Gebo	34242	L

	BENÄMNING	ART.NR.	L*
	Förlängningskabel Dalum Lexby Long		
	Förlängningskabel Dalum Lexby Long	34316	L
	Förlängningskabel Tuve, Fors		
	Förlängningskabel Tuve, Fors	34244	L
	Grenuttag Tuve		
	Grenuttag Tuve	34232	L
	Profiler och raster		
	Profil och raster för Long belysningsbotten		
	Profil och raster Long 600	34203	L
	Profil och raster Long 1200	34204	L
	Profil och raster Long 1800	34205	L
	Profil och raster Long 2400	34206	L
	Skyddslist Long		
	Skyddslist Long 16mm vid flexibel front fläkt	38021	L
	Skyddslist Long 19mm vid flexibel front fläkt	38022	L
	Reservdelar el, belysning		
	Belysning Long vitrinhögskåp höjd 1950 - reservdelar		
	Belysningslist 18,7W Long vitrinhögskåp 1950 - reservdel	34355	L
	Plastraster Long 823 vitrinhögskåp 1950 - reservdel	34357	L
	Plastraster Long 1079 vitrinhögskåp 1950 - reservdel	34359	L
	Belysning Long vitrinhögskåp höjd 2100 - reservdelar		
	Belysningslist 20W Long vitrinhögskåp 2100 - reservdel	34356	L
	Plastraster Long 882 vitrinhögskåp 2100 - reservdel	34358	L
	Plastraster Long 1170 vitrinhögskåp 2100 - reservdel	34360	L
	Long - reservdelar		
	Clips 2-pack Long - reservdel	34226	L
	Ändkåpa 2-pack Long - reservdel	34227	L
	Belysningskabel Tuve - reservdel		
	Belysningskabel Tuve reservdel	34240	L

*LAGER

Handtag och knoppar







BENÄMNING	ART.NR.	L*
Bas handtag		
Handtag Anemon		
Handtag Anemon cc 128 krom	31014	L
Handtag Anemon cc 128 färg rostfri	31016	L
Handtag Anemon cc 128 svart	31019	L
Handtag Ginst		
Handtag Ginst cc 128 krom	31304	L
Handtag Ginst cc 128 färg rostfri	31305	L
Handtag Ginst cc 128 svart	31306	L
Handtag Malva		
Handtag Malva cc 128 krom	31317	L
Handtag Malva cc 128 färg mässing	31318	L
Handtag Malva cc 128 färg rostfri	31319	L
Handtag Malva cc 128 svart	31320	L
Handtag Tagetes		
Handtag Tagetes cc 128 färg rostfri	31031	L
Handtag Viva		
Handtag Viva cc 128 rostfri	31085	L
Klassisk stil handtag		
Handtag Aster		
Handtag Aster cc 128 svart/krom	31013	L
Handtag Aster cc 128 svart	31303	L
Handtag Krasse		
Handtag Krasse cc 128 krom	31311	L
Handtag Krasse cc 128 mässing	31312	L
Handtag Krasse cc 128 svart	31313	L
Handtag Viol		
Handtag Viol cc 64 krom	31331	L
Handtag Viol cc 64 färg rostfri	31332	L
Handtag Viol cc 64 svart	31333	L
Modern stil handtag		
Handtag Havtorn		
Handtag Havtorn cc 160 svart	31221	L
Handtag Havtorn cc 160 färg rostfri	31222	L
Handtag Havtorn cc 160 färg mässing	31223	L
Handtag Havtorn cc 2x589 svart	31224	L
Handtag Havtorn cc 2x589 färg rostfri	31225	L
Handtag Havtorn cc 2x589 färg mässing	31226	L
Handtag Havtorn för kyl/frys cc 2x584 svart	31232	L
Handtag Havtorn för kyl/frys cc 2x584 färg rostfri	31233	L
Handtag Havtorn för kyl/frys cc 2x584 färg mässing	31234	L
Handtag Iris		
Handtag Iris L100 färg rostfri	31227	L
Handtag Iris L100 svart	31228	L
Handtag Iris L350 färg rostfri	31229	L
Handtag Iris L350 svart	31230	L



BENÄMNING	ART.NR.	L*
Handtag Konvalj		
Handtag Konvalj cc 160 färg rostfri	31008	L
Handtag Konvalj cc 160 svart	31010	L
Handtag Konvalj cc 160 krom	31310	L
Handtag Tibast		
Handtag Tibast cc 128 mässing	31325	L
Handtag Tibast cc 128 rostfri	31326	L
Handtag Tibast cc 128 svart	31327	L
Skandinavisk stil handtag		
Handtag Akleja		
Handtag Akleja cc 128 svart läder/krom	31035	L
Handtag Akleja cc 128 brunt läder/krom	31036	L
Handtag Akleja cc 128 krom	31202	L
Handtag Akleja cc 128 obehandlad mässing	31203	L
Handtag Akleja cc 128 RAL 7044 greige	31300	L
Handtag Akleja cc 128 RAL 7043 mörkgrå	31301	L
Handtag Akleja cc 128 RAL 8012 röd	31302	L
Handtag Tistel		
Handtag Tistel cc 128 svart	31040	L
Handtag Tistel cc 128 antik mässing	31041	L
Handtag Tistel cc 128 färg rostfri	31042	L
Handtag Tistel cc 224 svart	31044	L
Handtag Tistel cc 224 antik mässing	31045	L
Handtag Tistel cc 224 färg rostfri	31046	L
Bas knoppar		
Knopp Malva		
Knopp Malva Ø25 krom	31321	L
Knopp Malva Ø25 färg mässing	31322	L
Knopp Malva Ø25 färg rostfri	31323	L
Knopp Malva Ø25 svart	31324	L
Klassisk stil knoppar		
Knopp Krasse		
Knopp Krasse Ø28 krom	31314	L
Knopp Krasse Ø28 mässing	31315	L
Knopp Krasse Ø28 svart	31316	L
Knopp Lilja		
Knopp Lilja Ø30 svart	31117	L
Knopp Lilja Ø30 krom	31118	L
Knopp Viol		
Knopp Viol Ø30 krom	31334	L
Knopp Viol Ø30 färg rostfri	31335	L
Knopp Viol Ø30 svart	31336	L
Modern stil knoppar		
Knopp Havtorn Ø17		
Knopp Havtorn Ø17 färg mässing	31307	L
Knopp Havtorn Ø17 färg rostfri	31308	L
Knopp Havtorn Ø17 svart	31309	L
Knopp Tibast		
Knopp Tibast L50 mässing	31328	L
Knopp Tibast L50 rostfri	31329	L
Knopp Tibast L50 svart	31330	L
Skandinavisk stil knoppar		
Knopp Tistel		
Knopp Tistel Ø20 svart	31127	L
Knopp Tistel Ø20 antik mässing	31128	L
Knopp Tistel Ø20 färg rostfri	31129	L

*LAGER

FORTS. HANDTAG OCH KNOPPAR

	BENÄMNING	ART.NR.	L*
	Push luckor		
	Pushfunktionsset för överhängda luckor, för eftermontering		
	Aventos HK-S tip-on 400-1000	39073	L
	Aventos HK-S tip-on 960-2215	39074	L
	Aventos HK tip-on 1500-4900	39075	L
	Tip-on utstötare	39076	L
	Pushfunktion tillbehör till sidohängd lucka, 1-pack		
	Push-öppning för lucka, 1-pack	39043	L
	Pushfunktion för lucka på fläkthylla, 1-pack	39072	L
	Push lådor		
	Pushfunktionsset för låda, för eftermontering		
	Hållare för synkroniseringsstång	30620	L
	Pushfunktionsset för låda (för eftermontering, synkroniseringsstång tillkommer)	30729	L
	Synkroniseringsstång, skåp bredd 300	30789	L
	Synkroniseringsstång, skåp bredd 400	30790	L
	Synkroniseringsstång, skåp bredd 500	30791	L
	Synkroniseringsstång, skåp bredd 600	30730	L
	Synkroniseringsstång, skåp bredd 700	30731	L
	Synkroniseringsstång, skåp bredd 800	30732	L
	Synkroniseringsstång, skåp bredd 1000	30734	L
	(hållare 30620 tillkommer)		
	Skruv spax-s tkx 3,5x15	39141	L
	Pushfunktion monterad i fabrik pris/låda eller lucka		
	Monterad push-öppning på en överhängd lucka	30277P	
	Monterad push-öppning på en låda Classic/Scala	30735P	
	Skruv/bricka handtag/knopp		
	Distans handtagsskruv		
	Distans handtagsskruv	39375	L
	Skruv för handtag		
	Skruv för handtag TFX 3x12	39105	L
	Skruv för handtag M4 x 20	39181	L
	Skruv för handtag M4 x 22	39182	L
	Skruv för handtag M4 x 25	39183	L
	Skruv för handtag M4 x 35	39185	L
	Skruv för handtag M4 x 28	39189	L
	Skruvstift till knopp		
	Skruvstift 4x40 till knopp	39168	L

Hyllor och konsoler

BENÄMNING	ART.NR.	L*
Hyllsystem		
Hyllset Vilda rakt, för bänkskåp		
Hyllor Vilda rak 3 st bredd 599	3524	
Hyllor Vilda rak 3 st bredd 924	3525	
Hyllset Vilda hörn, för hörnlösning bänkskåp		
Hyllor Vilda hörn höger 3 st bredd 617/924	3526	
Hyllor Vilda hörn vänster 3 st bredd 617/924	3527	
Ben Vilda, för hyllset Vilda		
Benset Vilda 1 st höjd 870 (stödben och två mellanben)	3898	
Lösa reservdelar Vilda hyllsystem		
Hylla Vilda rak 599x322x19 - reservdel	3520	
Hylla Vilda rak 924x322x19 - reservdel	3521	
Hylla Vilda hörn höger 617x322x19 - reservdel	3522	
Hylla Vilda hörn vänster 617x322x19 - reservdel	3523	
Stödben Vilda Ø=35 längd140 - reservdel	3896	
Mellanben Vilda Ø=35 längd330 - reservdel	3897	
Pinnskruv Vilda insex M6x60 - reservdel	39171	L
Klädkammarhyllor		
Klädkammarhylla djup 400		
Klädkammarhylla 1200x400	30823	L
Klädkammarhylla 2400x400	30824	L
Klädstång till klädkammarhylla		
Klädstång vit 1200	30813	L
Klädstång vit 2400	30814	L
Ändpropp till klädkammarstång		
Ändpropp till klädkammarstång	39302	L
Klädkammarkonsol inkl stånghållare		
Konsol inkl stånghållare	30804	L
Klädkammarkonsol exkl stånghållare		
Konsol exkl stånghållare	30805	L

BENÄMNING	ART.NR.	L*
Vägghyllor kök		
Vägghylla faner 29 djup 295 för konsol		
Vägghylla faner djup 295 längd 300	3530	
Vägghylla faner djup 295 längd 400	3531	
Vägghylla faner djup 295 längd 500	3532	
Vägghylla faner djup 295 längd 600	3533	
Vägghylla faner djup 295 längd 700	3534	
Vägghylla faner djup 295 längd 800	3535	
Vägghylla faner djup 295 längd 900	3536	
Vägghylla faner djup 295 längd 1000	3537	
Vägghylla faner djup 295 längd 1100	3538	
Vägghylla faner djup 295 längd 1200	3539	
Vägghylla faner djup 295 längd 1300	3501	
Vägghylla faner djup 295 längd 1400	3502	
Vägghylla faner djup 295 längd 1500	3503	
Vägghylla faner djup 295 längd 1600	3504	
Vägghylla faner djup 295 längd 1700	3505	
Vägghylla faner djup 295 längd 1800	3506	
Vägghylla faner djup 295 längd 1900	3507	
Vägghylla faner djup 295 längd 2000	3508	
Vägghylla faner djup 295 längd 2100	3509	
Vägghylla faner djup 295 längd 2200	3510	
Vägghylla faner djup 295 längd 2300	3511	
Vägghylla faner djup 295 längd 2400	3512	
Vägghylla massivt trä hårdvaxat tjocklek 30 djup 100-300 för konsol - OFFERERAS		
Bänkskiva LG	36920	
Vägghylla faner 29 djup 200 för spjutbeslag		
Vägghylla faner djup 200 längd 300	3540	
Vägghylla faner djup 200 längd 400	3541	
Vägghylla faner djup 200 längd 500	3542	
Vägghylla faner djup 200 längd 600	3543	
Vägghylla faner djup 200 längd 700	3544	
Vägghylla faner djup 200 längd 800	3545	
Vägghylla faner djup 200 längd 900	3546	
Vägghylla faner djup 200 längd 1000	3547	
Vägghylla faner djup 200 längd 1100	3548	
Vägghylla faner djup 200 längd 1200	3549	
Vägghylla målad 19 djup 295 för konsol		
Vägghylla målad 19 djup 295 pris/m	3572	
Konsol metall		
Hyllbärare rostfri 2-pack		
Hyllbärare rostfri 8-30mm 2-pack	39009	L
Hyllkonsol rostfri look		
Konsol rostfri look 180x140	30815	L
Konsol rostfri look 280x180	30816	L
Spjutbeslag vägghylla, 2-pack		
Spjutbeslag till vägghylla djup 200, 2-pack	39005	L
Konsol trä		
Hyllkonsol trä		
Konsol i trä för hyllplan djup 200/295, 1-pack	39219	
Tillbehörspåse skruv till två träkonsoler 39219	39617	L



ART.NR. 3929425
FEB-2025

HUVUDKONTOR/TILLVERKNING

Vedum Kök & Bad AB
534 84 Vedum
Växel 0512-576 00
info@vedum.se
www.vedum.se

KUNDTJÄNST KONSUMENT

kundtjanst@vedum.se
Tel. 0512-576 40

UTSTÄLLNING

GÖTEBORG
Hantverkarsvägen 10
436 33 Askim
goteborg@vedum.se
Tel. 031-748 68 40

UTSTÄLLNING
STOCKHOLM

Karlsbodavägen 9-11
168 67 Bromma
bromma@vedum.se
Tel. 08-564 849 90

UTSTÄLLNING
LINKÖPING

Fjärrvärmevägen 3
589 52 Linköping
linkoping@vedum.se
Tel. 013-474 64 00

UTSTÄLLNING
UPPSALA

Stångjärnsgatan 13
753 23 Uppsala
uppsala@vedum.se
Tel. 018-161 170

UTSTÄLLNING
MALMÖ

Östra Tullgatan 2
211 28 Malmö
malmo@vedum.se
Tel. 040-664 52 30

UTSTÄLLNING
VEDUM

Kvarnen
534 60 Vedum
kvarnen@vedum.se
Tel. 0512-576 90



WWW.VEDUM.SE